



유통 · 물류
업무 통합 관리

풀필먼트 플랫폼
위드웍스

가장 편리한 유통, 물류 관리 플랫폼 서비스

WITHWORKS

효율적이고 신뢰할 수 있는,
물류 플랫폼 서비스를 선도하는
위드웍스

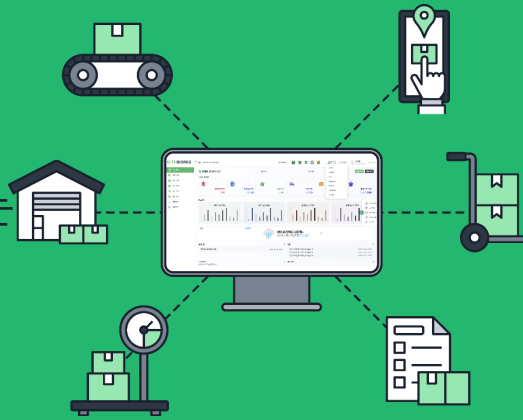

물류 플랫폼 서비스 기반의
체계적이고 상세한
단계별 상세 기능

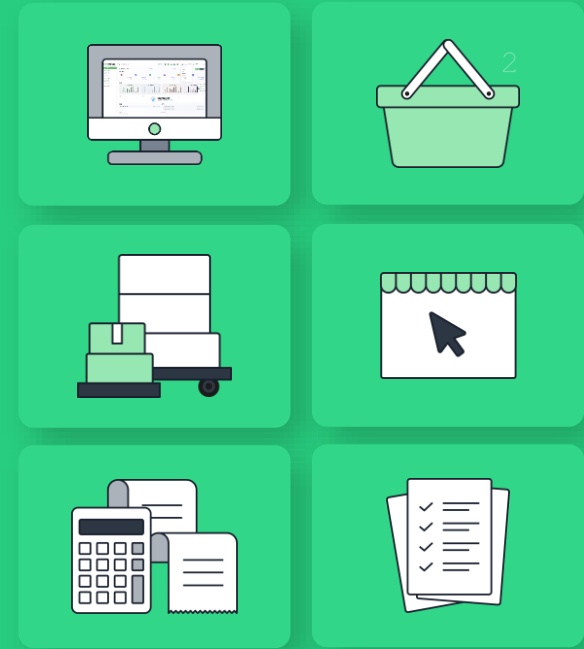

WITHWORKS

주문, 보관, 출고를
전문적으로 처리할 수 있도록
플랫폼 서비스 제공

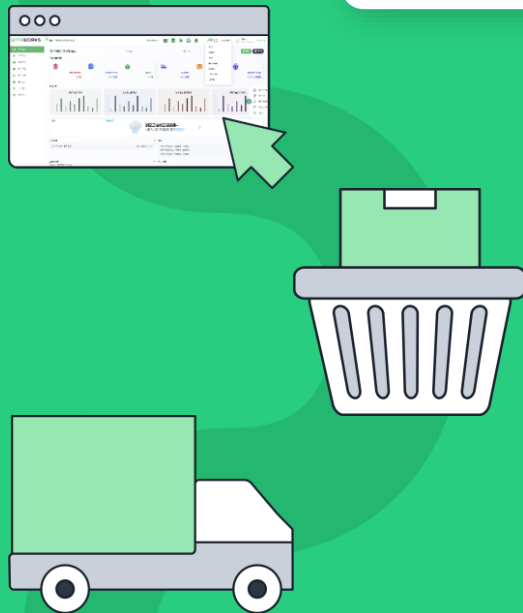

우수성을 확인한
실제 사용자들이 말하는
위드웍스



구조



위드웍스 핵심 기능

사용자를 위한 업무 자동화 지원

- 자동화 전략 (Automated Strategy) 를 통해 사용자의 선택적 업무 자동화로 업무의 효율성 극대화
- 업무 연계 (Taskchain) 기능으로 연속 프로세스 연결 (사용자<->거래처)

영역의 구분

- 유통·물류업무를 담당하는 위드웍스를 기준으로 각각 영역을 별도 분리
- 실시간 모니터링 별도 관리
- 외부연계를 위한 Open API 별도 제공

Platform Overview

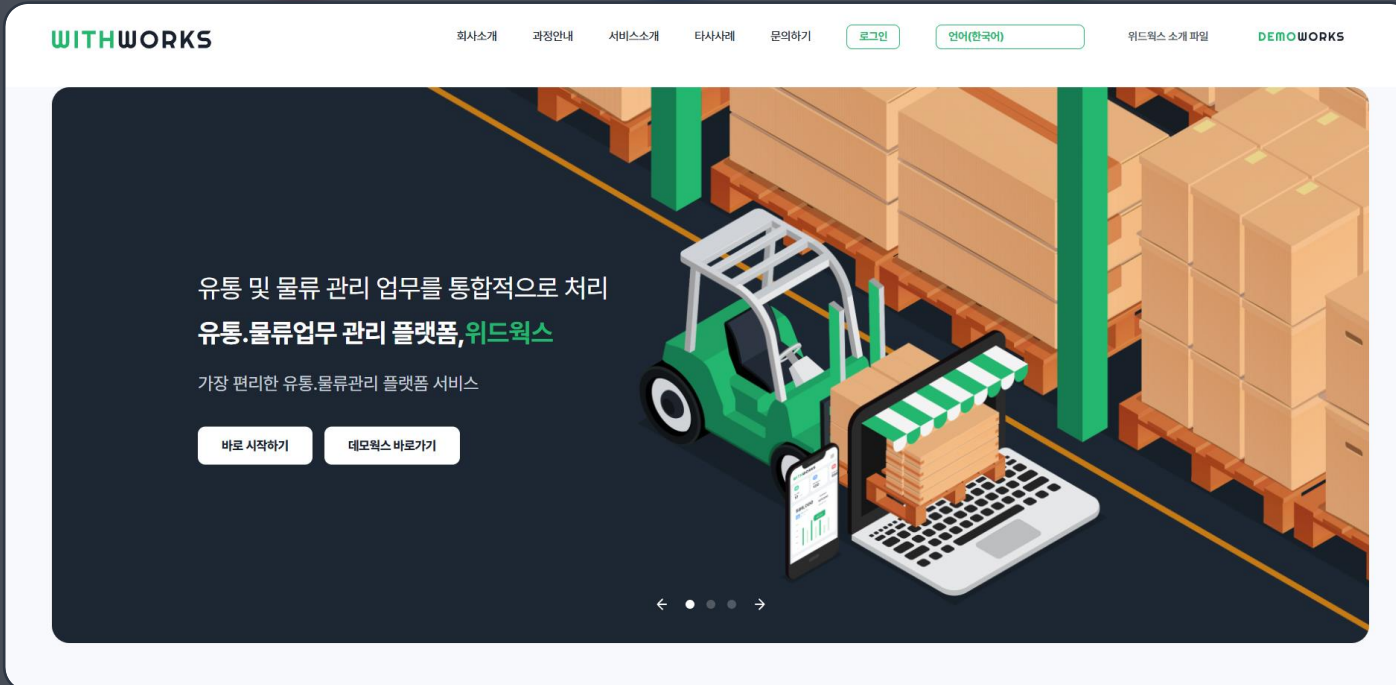
Extensive
CountryExtensive
Industry

특징

- 다양한 사용자의 산업군 수용
- 사용자 환경에 맞는 자동화전략 (Automated Event)
- 유연한 프로세스를 위한 연계 관리 (Taskchain)



위드웍스 플랫폼

<https://www.withworks.com>
<https://www.withworks.co.kr>

위드웍스 데모

<https://www.demoworks.co.kr>

WITHWORKS 구성

사용자 영역

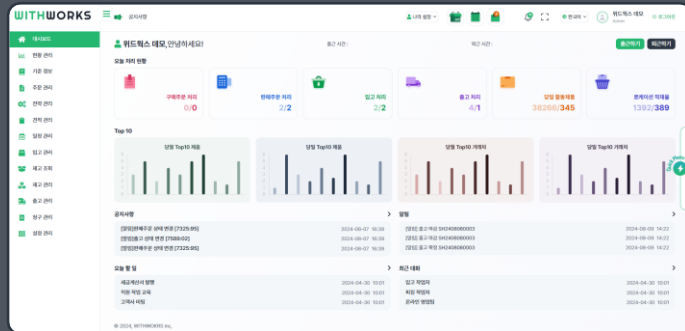

설정관리

기준정보

전략관리

주문관리

물류관리

일정관리

현황관리

청구관리

사이드메뉴

탭메뉴

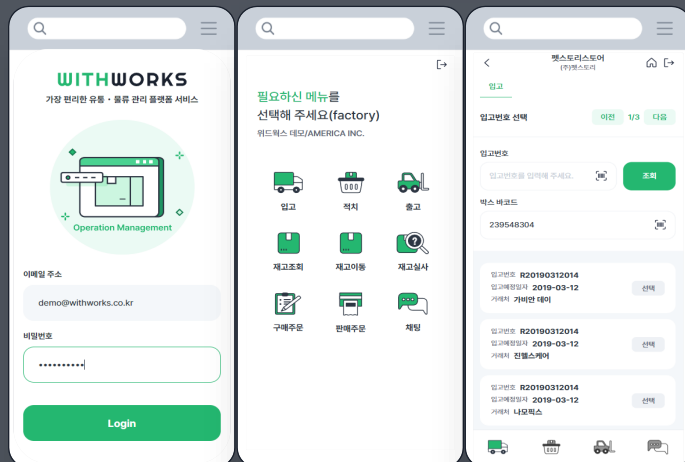

관리자 영역

대시보드

사용자

구독 Plan

Task Chain

에러 모니터링

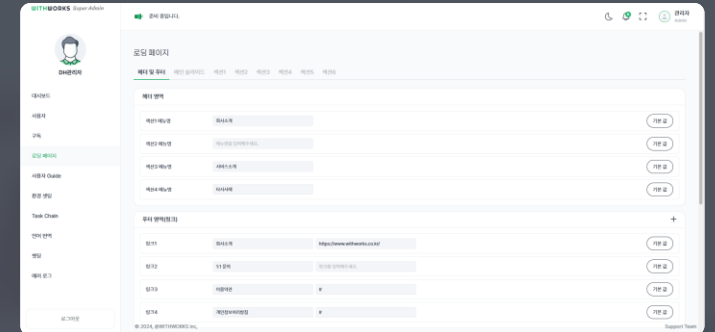

고객센터 영역

대시보드

사용자

실시간대화

공지사항

사용자 문의

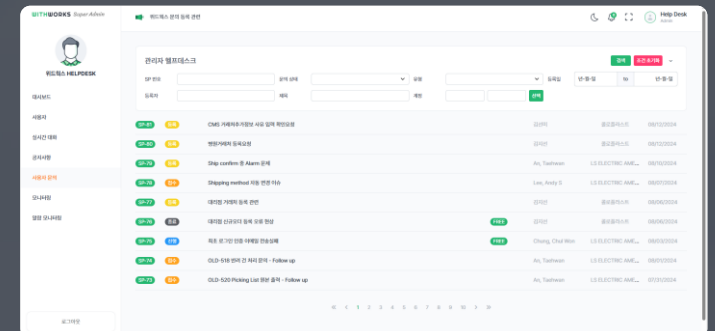

사용자 영역 기능 구성



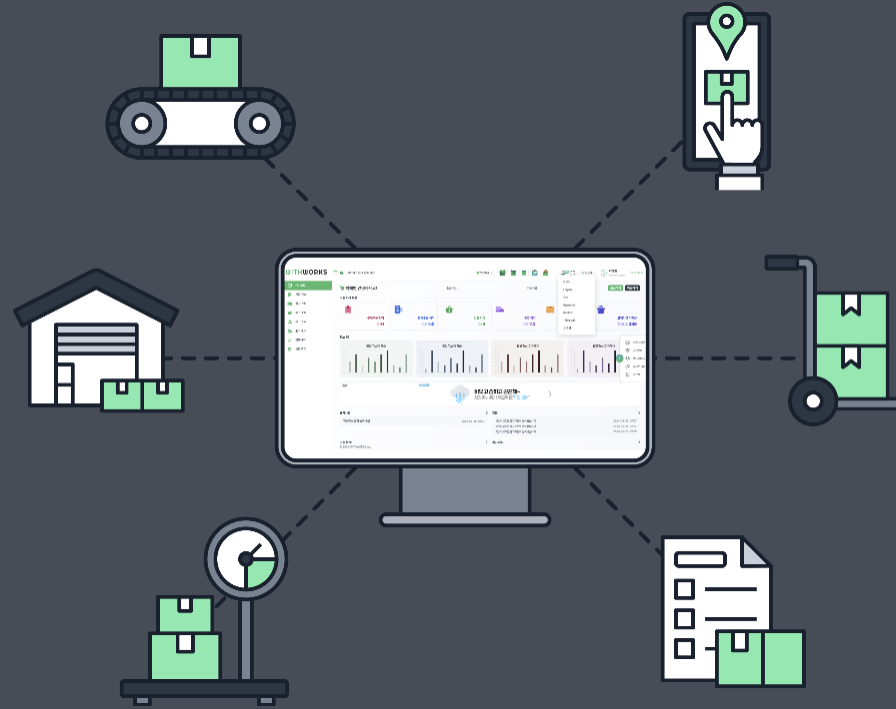

주요 특징

주요 특징 - 기본

위드웍스는 물류센터 내 다양한 업무와 프로세스를 체계적/효율적으로 운영할 수 있도록 다양한 기능을 제공합니다.

Barcode Scan 작업 통한 실시간 운영 관리



Standard & Customized 기반 프로세스 운영

위드웍스 운영 프로세스

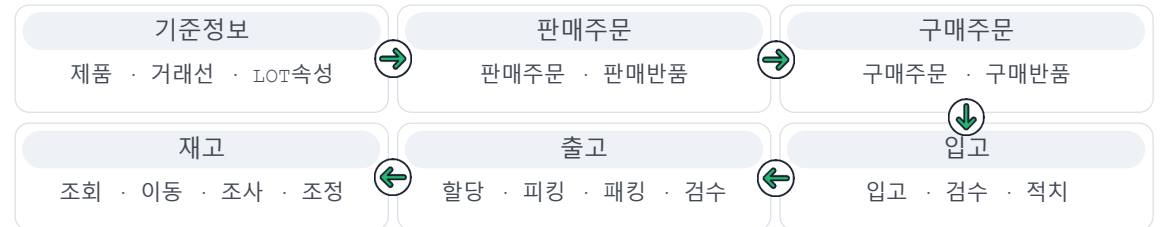

전략기반 입출고 작업 지시를 통한 운영 효율화

- 적치 및 피킹 업무 작업자 의존도 및 업무 수준 편차 제거
- 제품 및 로케이션 유형, 빈 공간을 고려한 적치 작업
- 재고 속성 기준 (Lot) 으로 피킹 및 선입선출



다양한 제품 LOT 속성 관리 통한 재고 관리 체계 구축

- 품질 및 불량 검사 대상 재고 Hold 설정으로 재고 할당, 피킹, 이동 Hold
- 제품 속성 (Lot) 에 따른 Aging 및 불용 재고 방지
- 제품 속성 (Lot) 및 로케이션과 연계한 재고 이동 이력 및 작업 이력 Tracking

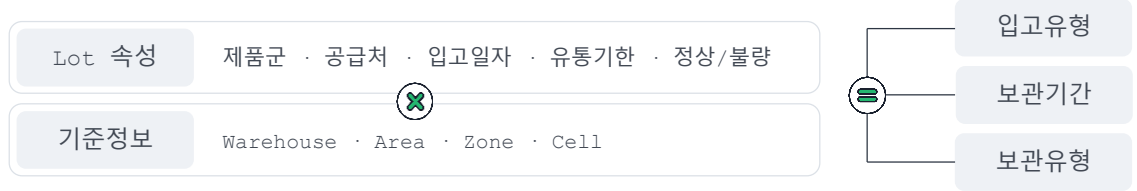

주요 특징 (계속)

위드웍스는 물류센터 운영을 최적화하기 위해, 위드웍스의 자동화 전략을 기반으로 유통업무 및 물류센터 **업무의 수작업을 자동화**하여 보다 효율적으로 관리할 수 있습니다.

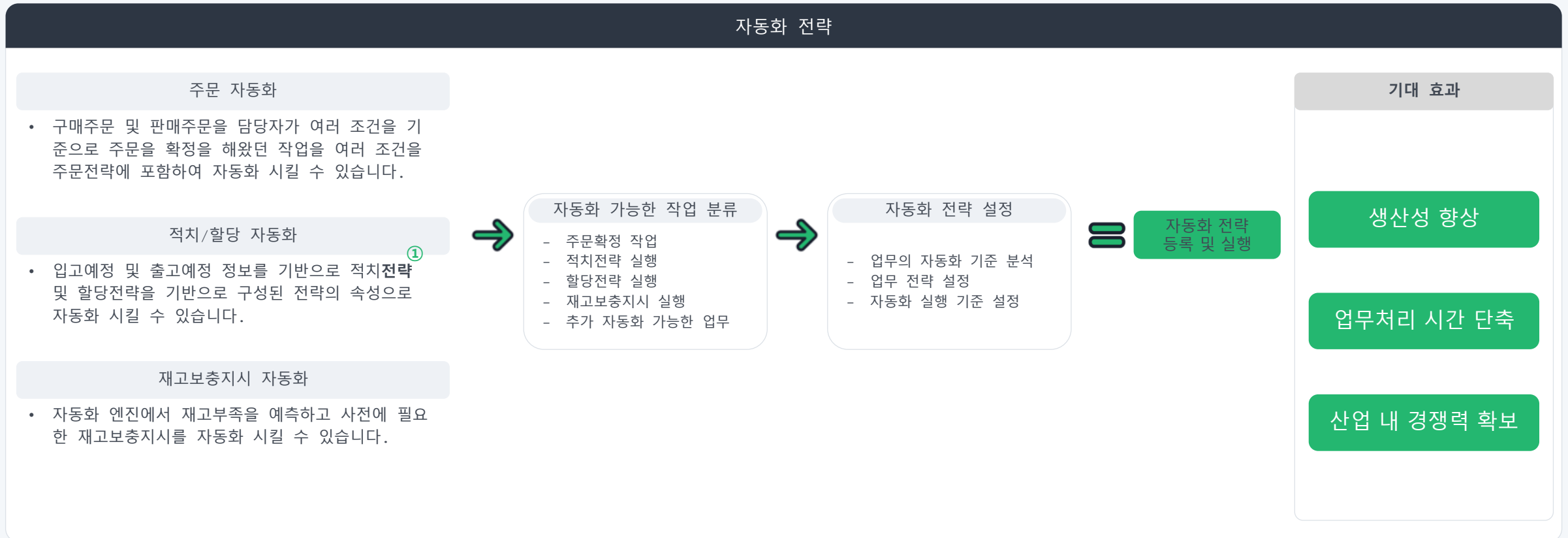

① 전략 : 위드웍스는 적치전략 및 할당전략 등 위치 선택이 필요한 전략은 ACO(Ant Colony Optimization) Algorithm을 적용하여 최단경로 탐색하고 값을 도출합니다.
(필요 시 Autostore 연계 가능)

주요 특징 - 주문/물류업무 통합

위드웍스를 통해 구매 및 판매 주문을 통합 관리할 수 있도록 합니다. 특히, **구매 거래처와 판매 거래처**도 위드웍스를 사용하여 거래가 가능합니다. 거래처 마스터 등록 시 이메일 필드에 값이 입력되면 해당 이메일로 자동으로 사용자가 생성되어 거래처도 쉽게 사용할 수 있습니다.

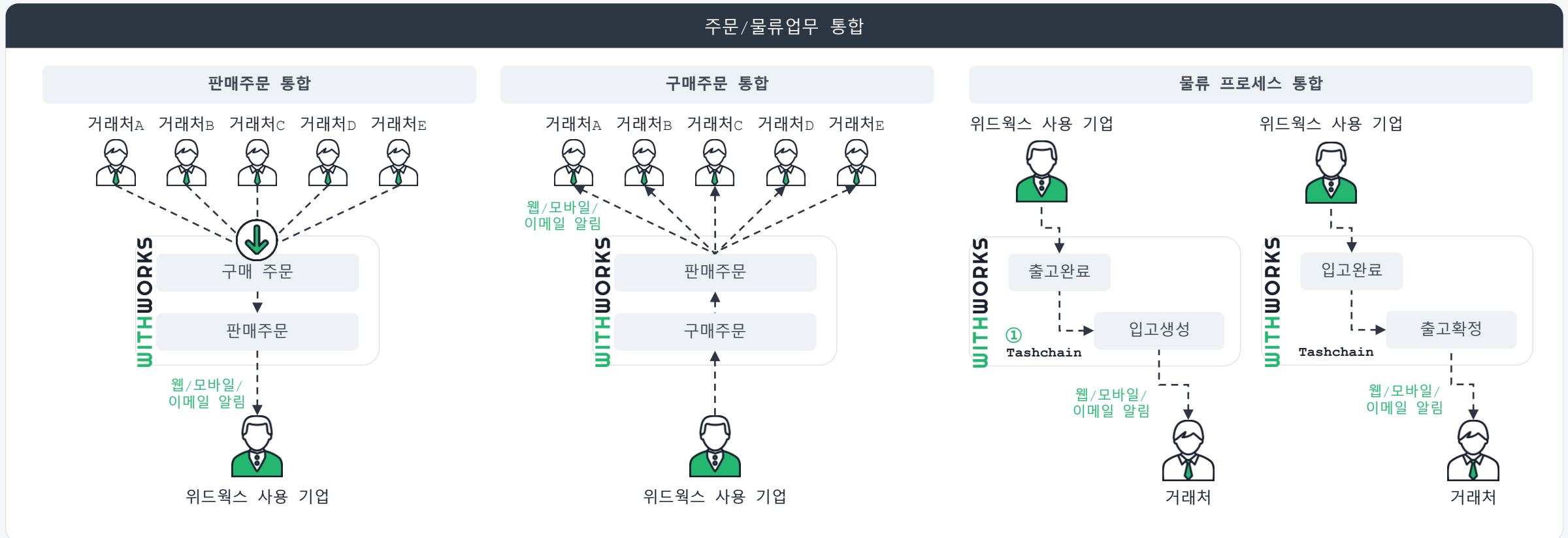

① Taskchain : 위드웍스는 위드웍스 사용 기업 내부 또는 거래처 간의 업무에서 자동 연결이 필요한 프로세스를 설정을 통해 연결할 수 있습니다.

주요 특징 - 이벤트 관리

위드웍스는 다양한 업무 상황을 즉각적으로 인지할 수 있는 알림 서비스를 제공합니다. 이 이벤트 관리 기능은 알림 전략에 기반해 중요한 정보를 웹, 모바일, 이메일 등으로 알림 정보 제공과 에러 및 각 업무 처리의 상황을 실시간 모니터링 할 수 있습니다.



주요 특징 - KPI 대시보드

위드웍스는 성과 모니터링 및 KPI 관리는 위드웍스의 데이터를 기반으로 실시간 정보 제공을 통해, 의사 결정의 정확성과 속도를 높입니다. 이를 통해 물류운영 효율성을 극대화하고, 고객 만족도를 향상과 궁극적으로 수익성을 개선할 수 있습니다.

KPI 대시보드

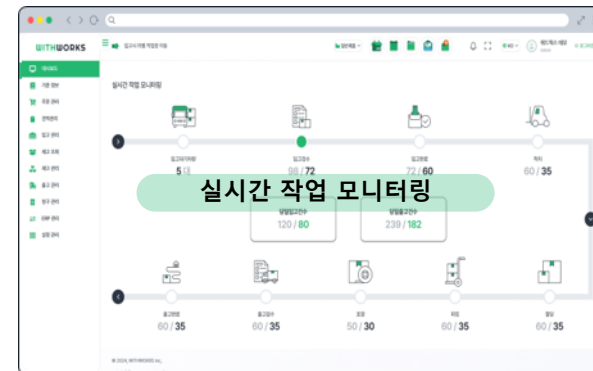
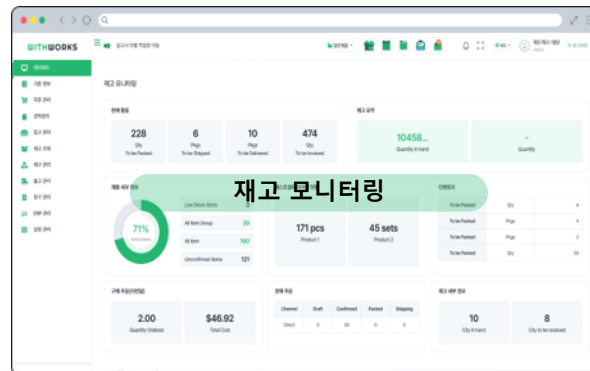
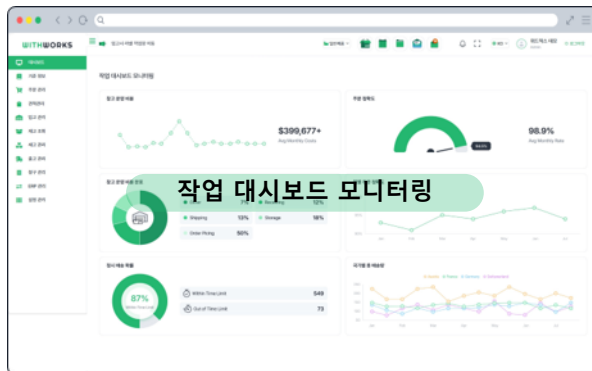
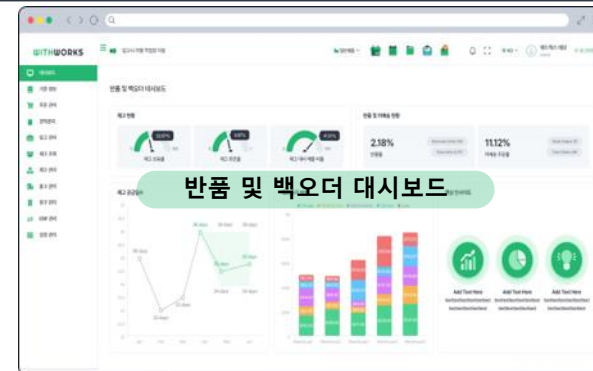
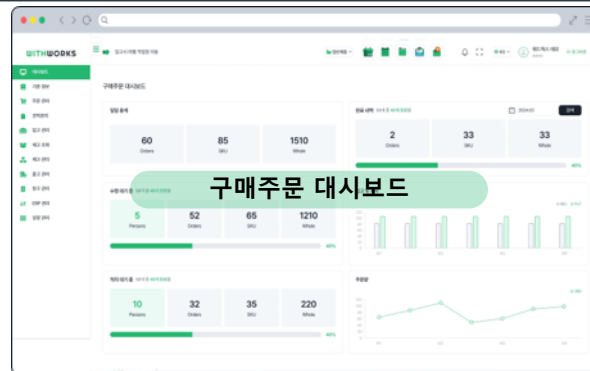
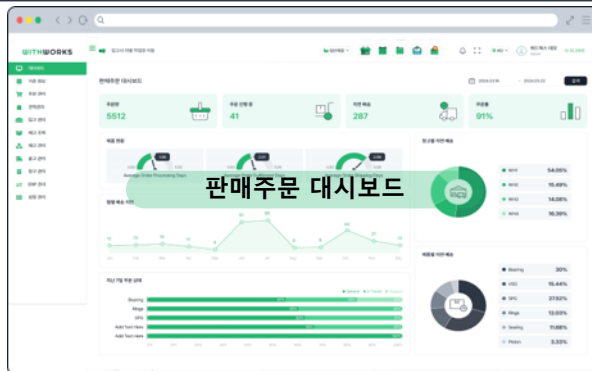

기대 효과

데이터 기반
의사 결정

작업 중단 및
병목 현상을 최소화

주문 처리 속도와
정확성 향상

주요 특징 - 실시간 채팅 기능

위드웍스의 실시간 채팅 기능을 통해 위드웍스 사용 기업과 거래처 간의 소통이 실시간으로 이루어집니다. 이를 통해 문제 해결이 신속하게 이루어지며, 업무 효율성이 크게 향상됩니다.
1:1 대화, 그룹 대화 기능 제공

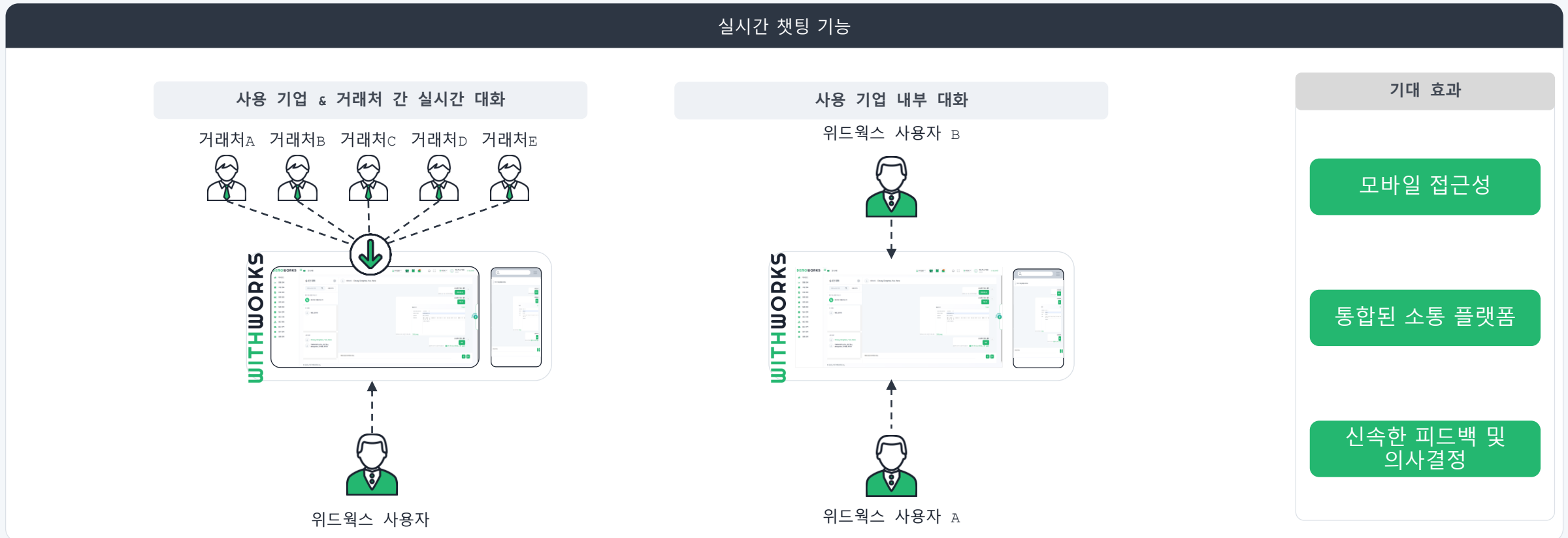

주요 특징 - 사용자 캘린더 일정 관리

위드웍스의 캘린더 일정 관리 기능을 통해 위드웍스 사용 기업과 및 거래처에서 다양한 디바이스에서 연동되며, 실시간 동기화로 협업을 할 수 있습니다. 간편한 일정 공유, 효율적인 일정 관리, 알림 기능, 그리고 사용자 친화적인 인터페이스를 제공하여 효과적인 일정 관리와 팀 협업을 지원합니다.

사용자 캘린더 일정 관리

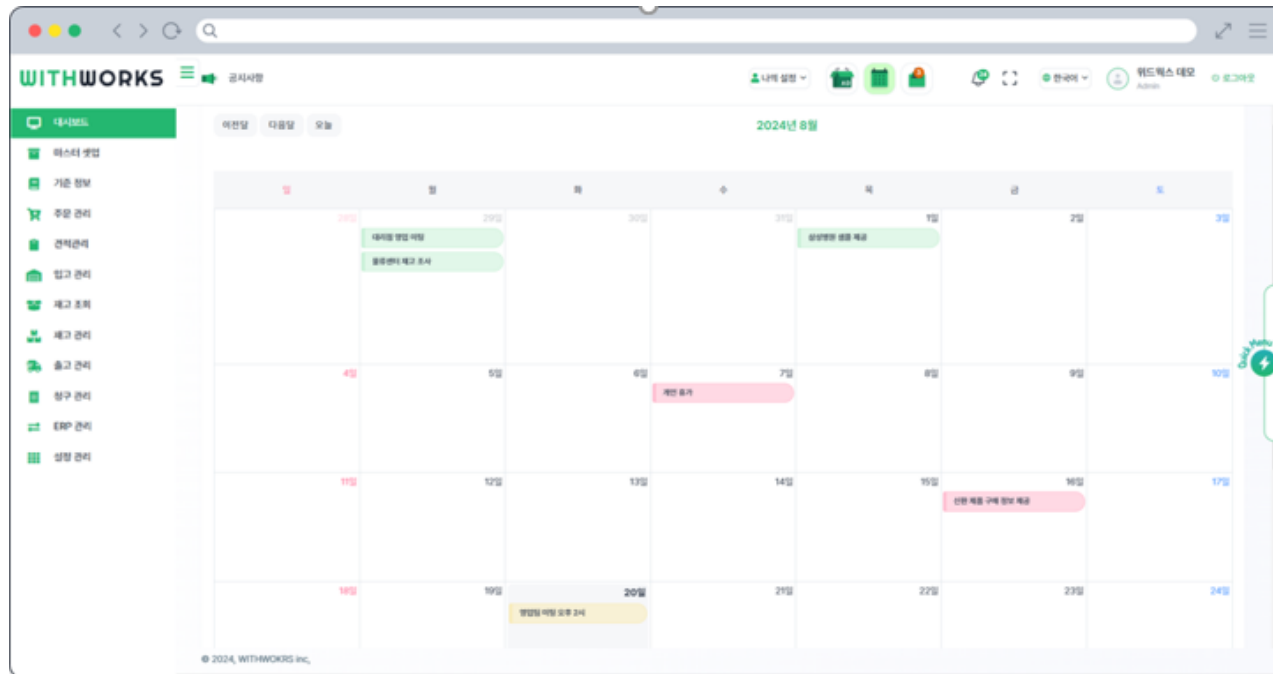

일정 알림 전달



위드웍스 웹



위드웍스 앱



이메일

기대 효과

다양한 디바이스에서
연동 가능

간편한 일정 공유

알림 기능으로 일정
미리 준비 가능



주요 기능

주요 기능 - 마스터 관리

위드웍스는 세분화된 로케이션, 품목관리를 기반으로 제조일자, 유효기간, LOT 번호 등의 상품 속성을 연계하여 선입선출과 같은 세밀한 재고관리를 수행하여 물류작업 효율성을 향상시킵니다.

로케이션 관리

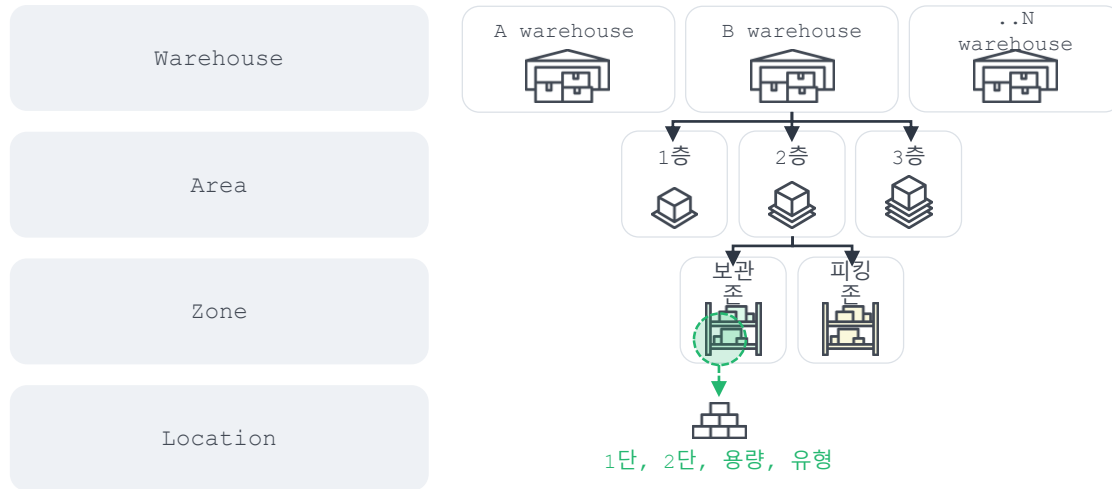

- 로케이션 별 세분화된 물류센터별 Area별, Zone별, Location별 관리
- Excel Upload를 통한 쉬운 Location 등록 및 Type 설정
- 작업동선을 고려한 Sequence 관리 (적치, 피킹 Sequence)
- Location별 속성정보 관리 → 체적, 상태, 재고조사 빈도, 정상/반품보관 등
- SKU별 Fixed Location 지정

SKU 관리

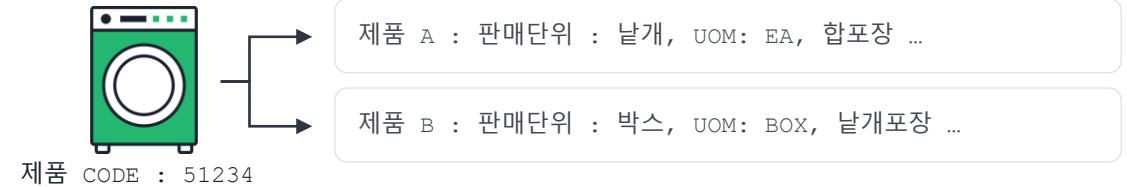

SKU ID	SKU 속성					
	Seller	판매단위	UOM	포장	...	제품Code
30000001	AAA	낱개	EA	합포장		51234
40000002	BBB	박스	BOX	낱개포장		51234
50000001	CCC	낱개	EA	합포장		13579

- SKU마스터 관리 → 입수수량, 체적, 중량, Multi 바코드, UOM, 판매단위, 유통기한, 우선 순위 창고/층, 바코드, 카테고리 등
- SKU 상위 단위코드, 세트상품 BOM, 사은품 관리
- 위드웍스에서 SKU별로 속성을 부여하여 Lot관리
- 선입선출(FIFO) 및 Aging 관리 가능

주요 기능 - 입고 관리

위드웍스의 입고 기능은 Open API 또는 입고정보 등록을 기반으로 입고 프로세스가 진행되며, 위드웍스에 설정된 다양한 적치전략에 따른 적치작업으로 보관 효율을 향상시킵니다.

입고예정정보 기반 입고관리

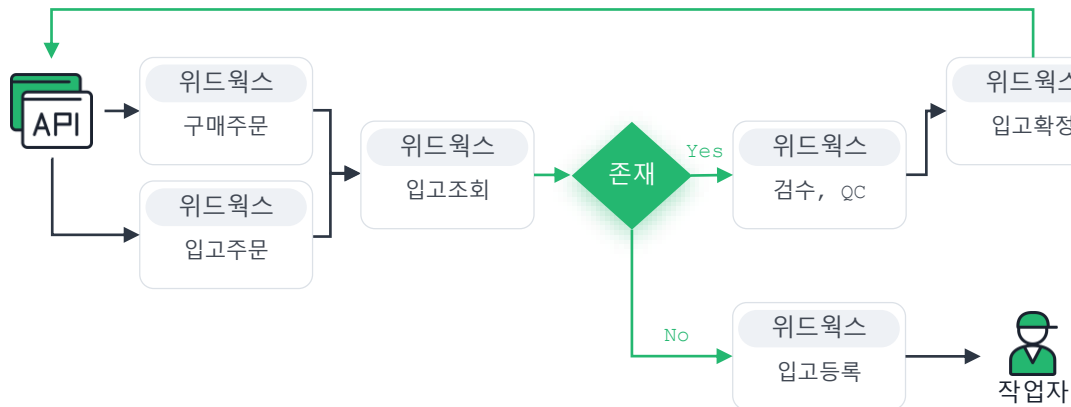

- 위드웍스 구매주문 또는 ERP 시스템으로부터 입고예정정보 자동 생성 및 유효성 검증
- 입고예정정보, Item별 다양한 기준으로 입고검수 및 QC 가능
- 위드웍스 앱 또는, 위드웍스 화면을 이용한 실시간 입고 검수 및 이력관리
- 입고 검수시 관리일자 등록 및 Lot, 품목라벨 발행

적치

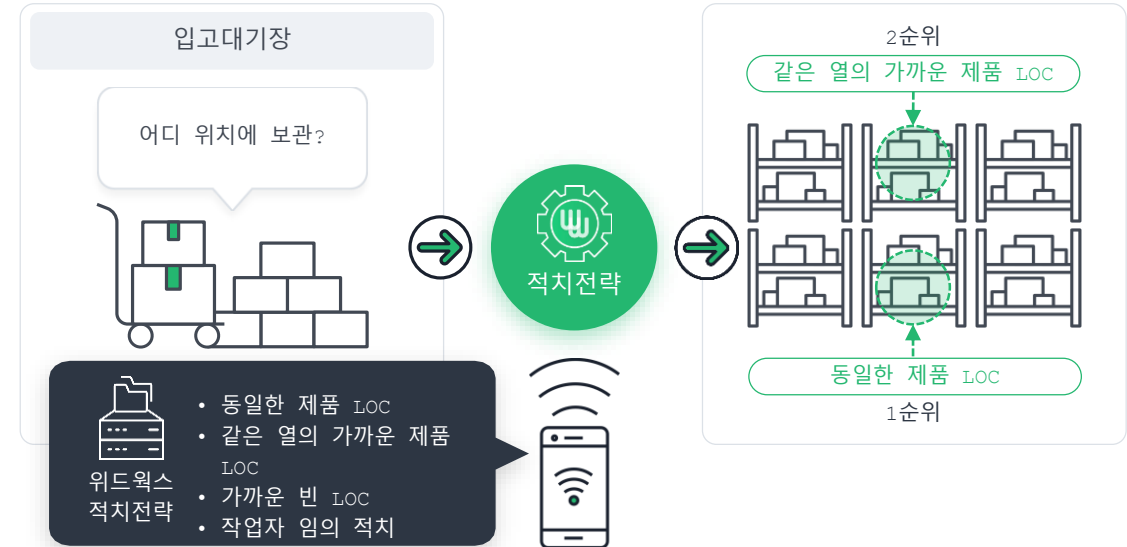

- 적치 전략에 의한 최적의 적치 로케이션 추천 (SKU별 우선 순위 로케이션 반영)
- 위드웍스 앱 또는, 위드웍스 화면에서 추천한 적치 Cell에 적치
- 적치 완료 시 적치실적 ERP등으로 자동 전송

주요 기능 - 입고 관리 (계속)

위드웍스의 입고 기능은 Open API 또는 입고정보 등록을 기반으로 입고 프로세스가 진행되며, 위드웍스에 설정된 다양한 적치전략에 따른 적치작업으로 보관 효율을 향상시킵니다.

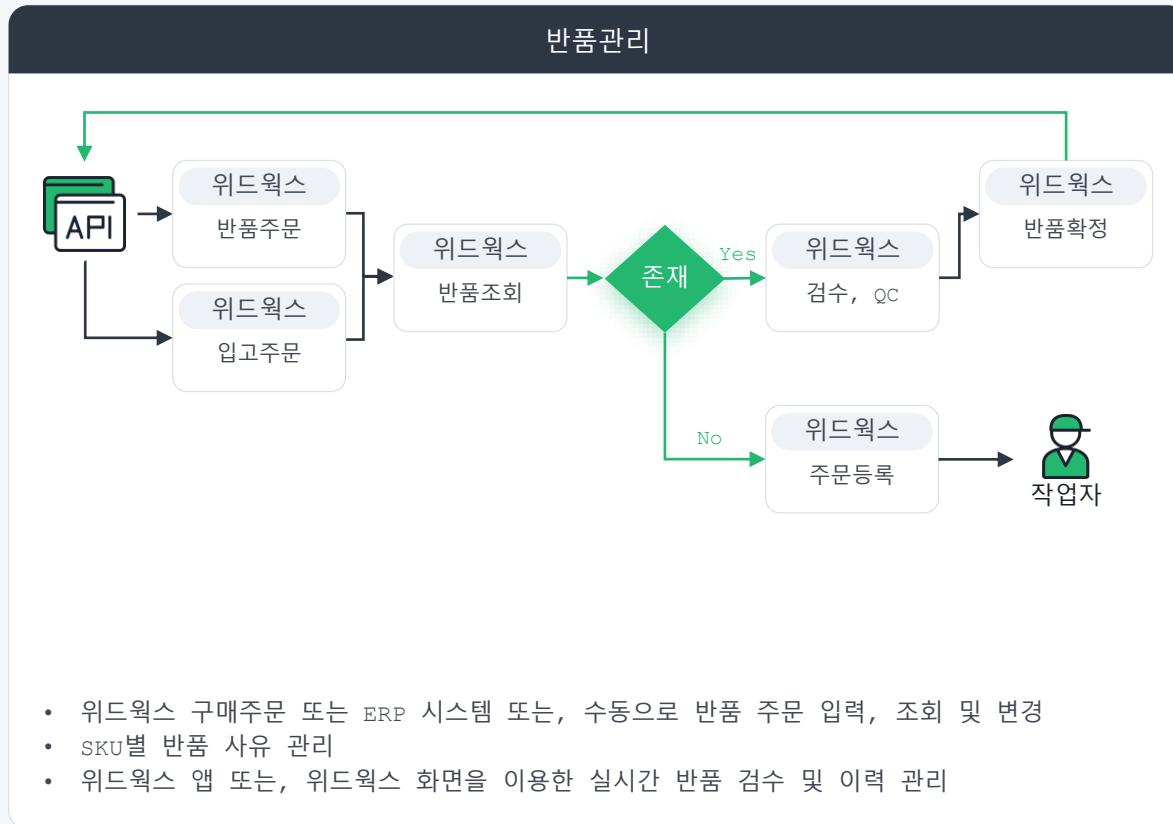

주요 기능 - 재고 관리

위드웍스의 재고관리는 재고현황 및 재고이력은 실시간으로 관리되며, 품목별 정확한 재고정보를 확인할 수 있습니다.

재고관리

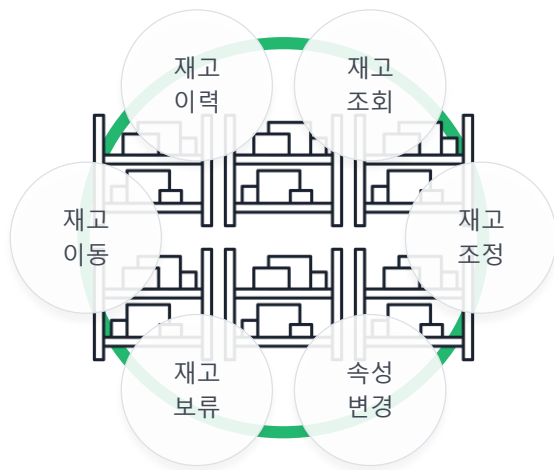

- 그룹별, Item, Lot 별 통합 재고 조회
- 위드웍스 앱 또는, 위드웍스 화면을 이용한 실시간 재고이동 처리
- 위드웍스 앱 또는, 위드웍스 화면을 이용한 재고 속성 및 상태 변경
- 창고별, 속성별 재고 이동내역, 속성변경 내역 조회

상세한 재고관리



재고조사/재고조정

재고 조사 지시 생성



관리자

모바일 앱 작업 지시



작업자

실사 및 결과 전송



실사 및 결과 확인



재고 조정 사유 등록



관리자

유형별 재고조사 지시 생성

- 제품별 재고조사
- 속성별 재고조사
- 전수 재고조사
- 수시 재고조사

재고조사 결과 반영 및 조정

- 재고 조사 결과 모니터링
- 분실/파손 재고 이동 및 수량 조정
- 재고 조정 사유 관리

- 재고조사 목적별 다양한 재고조사 지시 생성
- 재고조사시 재고이동 Hold 처리 (제품, 로케이션 등)
- 재고 분실, 파손 등에 대한 사유 관리
- 재고조사 결과에 따른 재고 수량 및 속성 조정

주요 기능 - 재고 관리 (계속)

피킹존 로케이션의 가용재고 부족시 자동으로 재고보충 지시를 생성할 수 있으며, 거래처 제품일때 거래처로 구매주문이 생성됩니다.

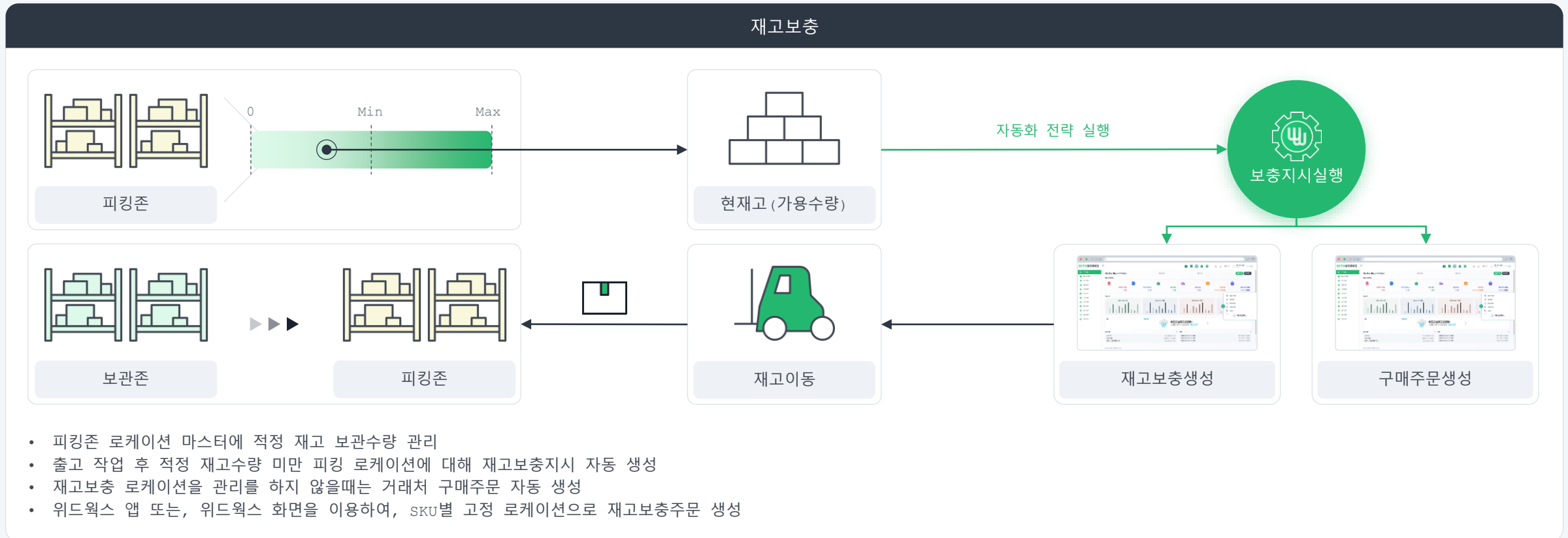

주요 기능 - 출고 관리

신속한 출고작업을 위해, 주문을 그룹으로 관리하고 재고를 전략기반 할당을 통해 최적의 피킹순서와 피킹방식을 지원합니다.

출고 주문 및 할당

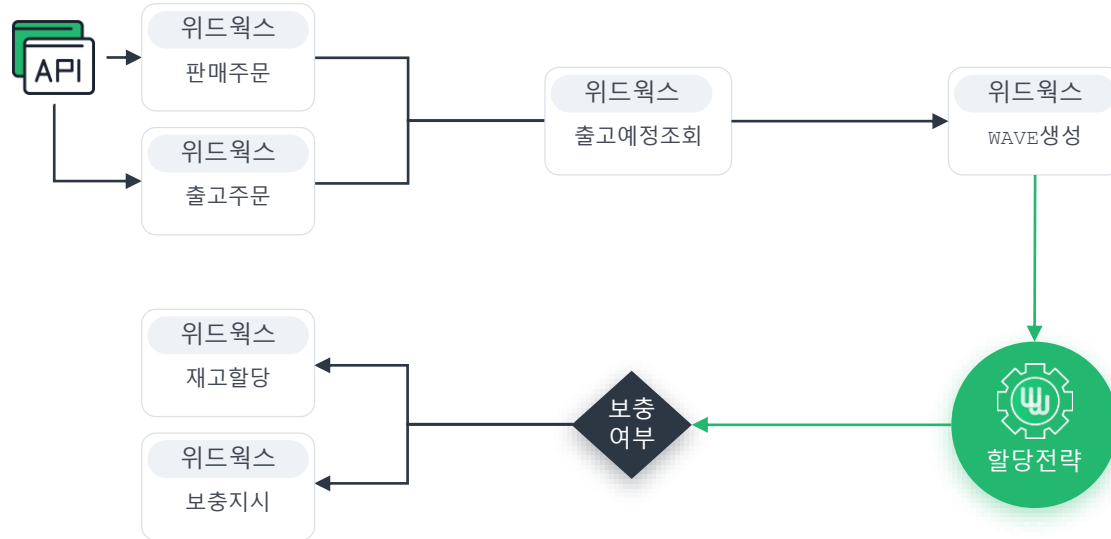

- 위드웍스 판매주문 또는 출고주문 생성 및 수정
- 오더접수일자, 카테고리, 피킹 방식 등의 다양한 조건으로 Wave 생성 및 할당
- 피킹존 재고 부족시 보충지시 생성

피킹 및 동선 관리



- 위드웍스 앱 이용하여, 다양한 피킹방식 지원
→ Carton Picking(합/단포장), Case Picking, Manual Picking, Order Picking
- 피킹 작업의 우선순위, 근접도 등을 고려하여 최적 동선으로 피킹 지시

주요 기능 - 출고 관리 (계속)

위드웍스의 출고 기능은 다양한 방식의 출고검수 기능을 지원하며, 오출고를 사전에 예방하고, 정확한 출고관리 및 고객 및 거래처에 출고정보를 제공합니다.

검수 포장

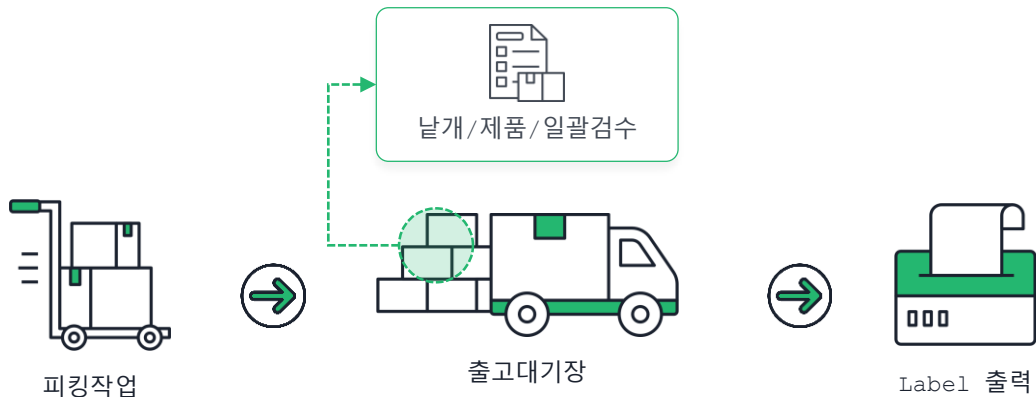

- 위드웍스 앱 또는, 위드웍스 화면을 이용하여 여러 유형의 검수 Option 지정 → 날개, 제품, 일괄 검수
- 미검수, 출고취소 주문에 대한 Alert 기능
- 검수 완료 후 양식에 맞는 Label 출력

출고

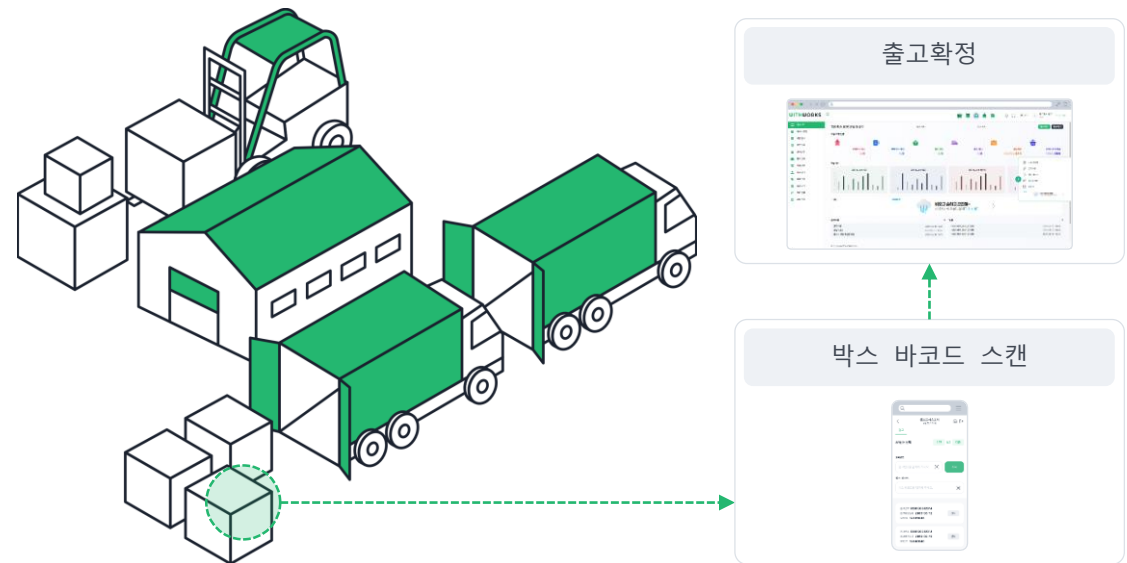

- 출고확정시 거래처 정보전달 및 ERP등 자동 인터페이스
- 부분 출고가 가능하고, 사유를 관리
- 출고 작업간 각 Activity에 대한 시간, 작업 이력 관리

주요 기능 – 적치 및 할당전략

위드웍스는 다양한 주문전략, 적치전략, 할당전략, 웨이브전략 자동화전략을 제공하고 있으며, 물류센터 특정에 맞는 전략을 구성하고, 각 제품의 특성을 고려한 전략을 통해 효율적인 물류운영을 지원합니다.

할당 및 적치전략

적치 전략 우선 순위

- SKU 별 고정 로케이션
- SKU 별 동일 LOT 로케이션
- SKU 별 가장 가까운 빈 로케이션
- SKU 체적 기준
- 작업자 임의 적치

할당 전략

- FIFO(First In First Out)
- FEFO(First Ended First Out)

전략 설정

- 위드웍스 화면을 통해 전략 변경 가능



적치전략

- Empty 우선 적치
- 동일 Lot 우선 적치
- 동일 제품 우선 적치
- Fixed Cell 적치

위드웍스 제공 적치전략



할당전략

- FIFO
- FEFO
- Fixed Storage Bin

위드웍스 제공 할당전략



사용자전략

사용자전략

위드웍스 전략 설정화면에서 전략 우선순위의 조정으로 유연하게 전략을 구성

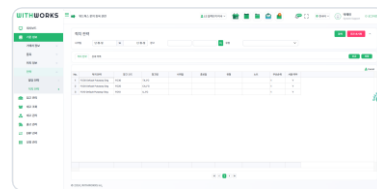

적치전략 마스터

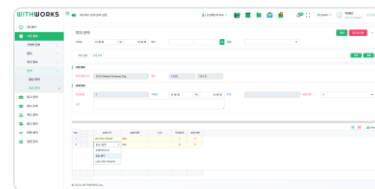

적치전략 셋팅

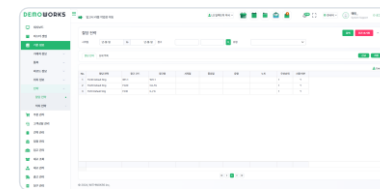

할당전략 마스터

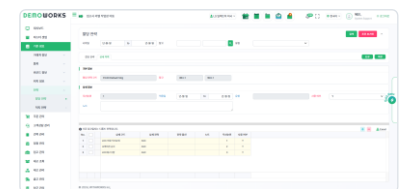

할당전략 셋팅

주요 기능 – 웨이브 전략

웨이브 피킹은 물류센터에서 주문 그룹을 동시에 릴리스하여 피킹 프로세스를 구성하고 작업을 정하는 방법입니다. 이러한 주문은 일반적으로 주문 우선순위, 배송 마감일, 품목 위치 등과 같은 특정 기준에 따라 그룹화됩니다.



주요 기능 – 자동화 전략 (Automated Event)

자동화 전략은 위드웍스의 핵심 기능입니다.

자동화 전략을 통해서 물류센터에서 반복되고, 단순한 작업들을 자동화로 처리할 수 있습니다. 이는 물류센터의 업무 효율성 향상과 물류처리시간을 단축시킬 수 있습니다.

자동화 전략

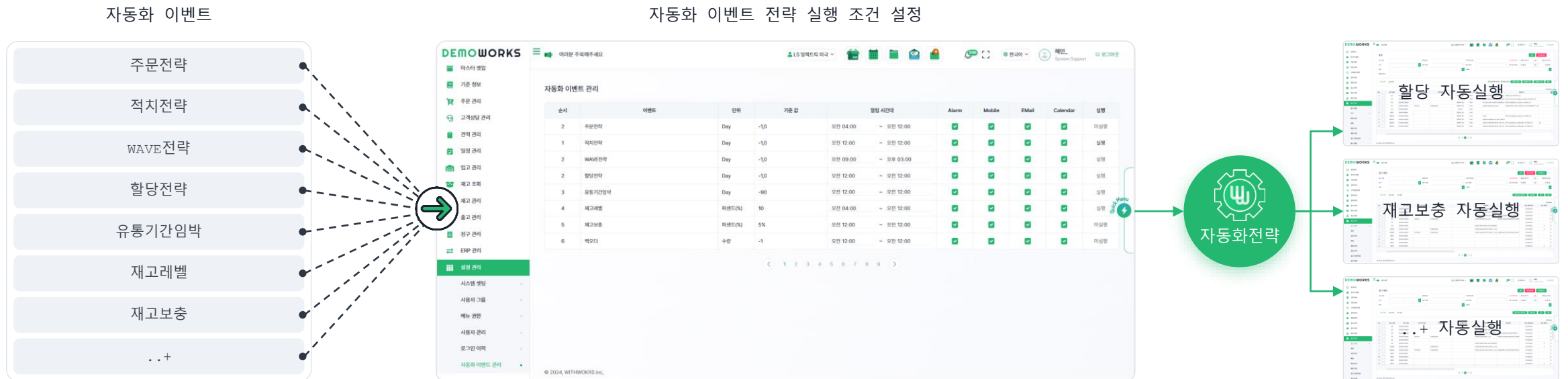

- 자동화 전략 효과: 물류센터 업무 효율성 향상, 물류업무 처리 시간을 단축시킵니다.
- 실행 후 알림: 위드웍스 Automated Event 화면의 옵션을 통해서 해당 자동화 이벤트가 실행되며, 실행 후 웹 알림, 모바일 알림, 이메일, 캘린더를 통해 실행결과를 담당자에게 전달합니다.

주요 기능 - 알림 관리

위드웍스는 전과정의 트랜잭션에 대해서 실시간 알림 서비스를 제공하고 있습니다.

알림은 관리자, 관리자 포함, 작업자를 구분하여 제공하며, 제공 방식은 위드웍스 웹, 위드웍스 앱, 이메일 통해서 알림을 제공하고 있으며 옵션으로 관리할 수 있습니다.

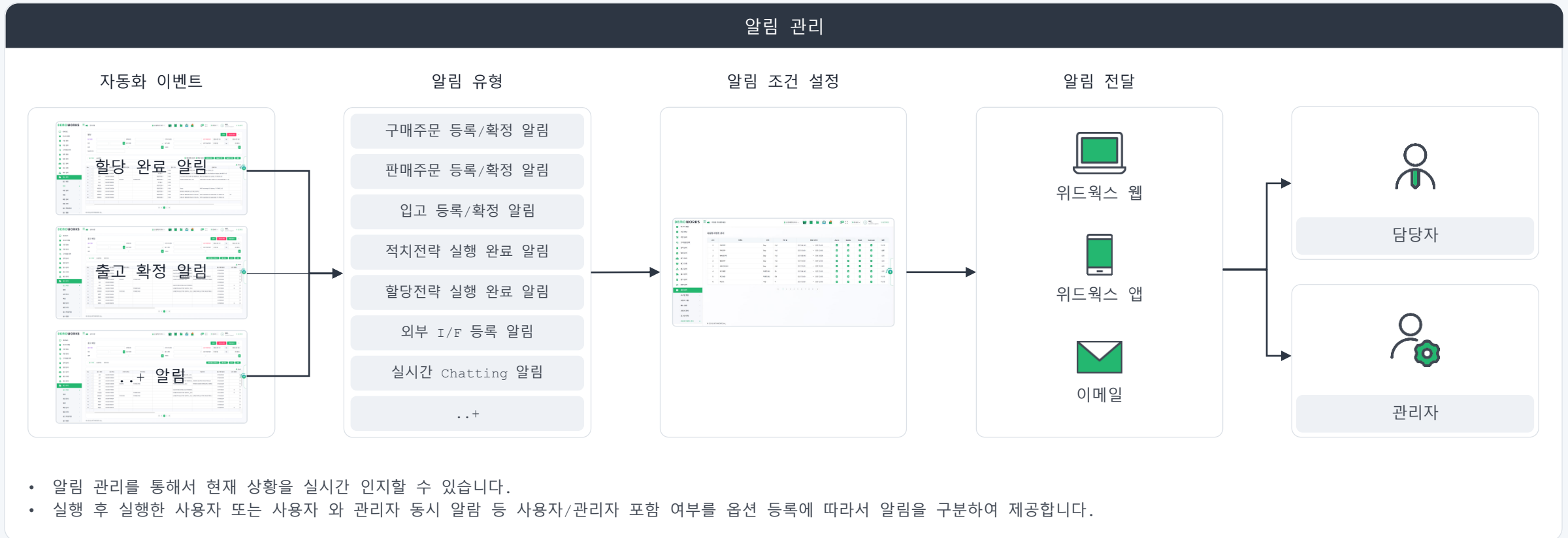



주요 화면

주요 화면 - 기준정보 - 거래처

기준정보 - 거래처

WITHWORKS

공지사항

대시보드

현황 관리

기준정보

거래처 정보

거래처

거래처 부서

거래처 주소

품목

바코드 정보

로케이션 정보

주문 관리

전략 관리

견적 관리

일정 관리

입고 관리

재고 조회

재고 관리

출고 관리

청구 관리

거래처

거래처

거래처 유형

등록 일자

년-월-일

to

년-월-일

검색

조건 초기화

엑셀 업로드

거래처 목록

상세 목록

신규

저장

No.

거래처 코드

명세서 거래처명

거래처 유형

주소 코드

상세 주소 1

상세 주소 2

시

도

우편번호

국가

21

SO-342204

REXEL INC (CA)_CLU

매입지

22

SO-135819

AESINC ADVANCED EQUIPMENT AND_

매출지

A000001125

18514 Intercontinental Crossing I

HOUSTON

TX

77073

미국

23

SO-143045

BISEL MANUFACTURING_CLU

매입지

24

SO-356192

POWER AND CONTROL INC_CLU

매출지

A000001117

8608 Hwy 62

White City

OR

97503

미국

25

SO-172840

APPLIED INDUSTRIAL TECHNOLOGIE_C

매출지

A000001109

10 COMMERCE DR.

GAFFNEY

SC

29340

미국

26

SO-130805

AGI INDUSTRIES, INC_CLU

매출지

A000001107

2020 GREENS RD

STE 200

HOUSTON

TX

77032

미국

27

SO-169252

RICHARDSON ELECTRONICS LTD_CLU

매출지

A000001103

40W267 Keslinger Road

LaFox

IL

60147

미국

28

SO-574206

PHASE TECHNOLOGIES LLC_CLU

매입지

29

SO-124697

BROKEN ARROW ELECTRIC SUPPLY_C

매입지

30

SO-134575

PRIME CONTROLS, INC_CLU

매입지

31

SO-219098

REEF CONTROLS LLC_CLU

매출지

A000001091

355 Tortoise View Dr

STE C

Satellite Beach

FL

32937

미국

32

SO-172161

ALL PHASE ELECTRIC_CLU

매출지

A000001089

1765 FINDLAY RD

LIMA

OH

45801

미국

33

SO-320187

KAMAN FLUID POWER_CLU

매출지

A000001083

38028 MT COMFORT RD

GREENFIELD

IN

46140

미국

34

SO-396192

INLINE ELECTRIC SUPPLY_CLU

매출지

A000001079

831A COWAN STREET

NASHVILLE

TN

37207

미국

Excel

Quick Menu

© 2024, WITHWOKRS inc,

주요 화면 - 기준정보 - 로케이션

WITHWORKS

공지사항

일반제품

AD

3

10

한국어

위드웍스 데모 Admin

로그아웃

대시보드

현황 관리

기준 정보

거래처 정보

품목

바코드 정보

로케이션 정보

창고

Area

Zone

Location

팔레트

박스

Mix Rule

주문 관리

전략 관리

견적 관리

일정 관리

이그 관리

기준정보 - 로케이션

Location

Location 참고 Zone 사용 여부

검색 조건 초기화 엑셀 업로드

Location 목록 상세 목록

바코드 신규 저장

Excel

No.	<input type="checkbox"/>	창고 코드	Location 코드	Location명	Zone명	상세 설명	유형	우선순위	Location 논리 유형	적치 우선순위	피킹 우선순위	사용 여부
1	<input type="checkbox"/>	FX20	PICKTO	PICKTO	FX20		출고대기장	2	할당가능			Y
2	<input type="checkbox"/>	FX20	STAGE	STAGE	FX20		입고대기장	2	할당가능			Y
3	<input type="checkbox"/>	M30	M-30	M-30	TX_Temp		일반	1	할당가능		1	Y
4	<input type="checkbox"/>	V30	V-30	V-30	TX_Service Mater		일반	1	할당가능		1	Y
5	<input type="checkbox"/>	FG30	C-01-5	C-01-5	C		일반	1	할당가능		3	Y
6	<input type="checkbox"/>	FG30	C-01-4	C-01-4	C		일반	1	할당가능		2	Y
7	<input type="checkbox"/>	FG30	C-01-3	C-01-3	C		일반	1	할당가능		3	Y
8	<input type="checkbox"/>	FG30	C-01-2	C-01-2	C		일반	1	할당가능		1	Y
9	<input type="checkbox"/>	FG30	C-01-1	C-01-1	C		일반	1	할당가능		1	Y
10	<input type="checkbox"/>	FG30	B-01-5	B-01-5	B		일반	1	할당가능		3	Y
11	<input type="checkbox"/>	FG30	B-01-4	B-01-4	B		일반	1	할당가능		2	Y
12	<input type="checkbox"/>	FG30	B-01-3	B-01-3	B		일반	1	할당가능		3	Y
13	<input type="checkbox"/>	FG30	B-01-2	B-01-2	B		일반	1	할당가능		1	Y
14	<input type="checkbox"/>	FG30	B-01-1	B-01-1	B		일반	1	할당가능		1	Y

« < 1 2 3 4 5 6 7 8 9 10 > »

© 2024, WITHWOKRS inc.

Quick Menu

주요 화면 - 기준정보 - 파렛트

WITHWORKS

공지사항

일반제품

AD

8

한국어

위드웍스 데모 Admin

로그아웃

대시보드

현황 관리

기준 정보

거래처 정보

품목

바코드 정보

로케이션 정보

창고

Area

Zone

Location

팔레트

박스

Mix Rule

주문 관리

전략 관리

견적 관리

일정 관리

입고 관리

기준정보 - 파렛트

팔레트

이름 단위

inch

팔레트 표준 규격 목록

팔레트 LPN 리스트

규격 생성

팔레트 LPN 생성

삭제

Excel

No.	<input type="checkbox"/>	이름	단위	세로	가로	높이	우선순위	사용 여부
1	<input type="checkbox"/>	MAIN PALLET	inch	1	1	1	1	Y
2	<input type="checkbox"/>	44 X 31 X 29	inch	44	31	29	1	Y
3	<input type="checkbox"/>	44 X 31 X 58	inch	44	31	58	2	Y
4	<input type="checkbox"/>	SMALL ACB 28.22.27	inch	28	22	27	3	Y
5	<input type="checkbox"/>	LARGE ACB 51.28.28	inch	51	28	28	5	Y
6	<input type="checkbox"/>	44X31X26	inch	44	31	26	196	Y
7	<input type="checkbox"/>	45 x 47 x 40	inch	45	47	40	205	Y
8	<input type="checkbox"/>	29x19x30	inch	29	19	30	234	Y
9	<input type="checkbox"/>	33x21x20	inch	33	21	20	235	Y
10	<input type="checkbox"/>	29x19x40	inch	29	19	40	236	Y
11	<input type="checkbox"/>	51x36x27	inch	51	36	27	237	Y

<<

<

1

>

>>

© 2024, WITHWOKRS inc,

Quick Menu

주요 화면 - 주문관리 - 구매주문

WITHWORKS

공지사항

관리용품

AB

100

한국어

위드웍스 Admin

로그아웃

대시보드

현황 관리

기준 정보

주문 관리

구매 주문

판매 주문

구매 반품

판매 반품

입고주문

출고주문

전략 관리

견적 관리

일정 관리

입고 관리

재고 조회

재고 관리

출고 관리

청구 관리

설정 관리

구매 주문

검색

조건 초기화

발주 일자 2024-06-28 to 2024-08-09 구매 유형 구매 상태 구매 확정일자 년-월-일 to 년-월-일

구매 번호 품목 배송 요청 일자 년-월-일 to 년-월-일 판매 거래처

판매 번호

구매 주문 목록 상세 목록

확정 취소 반품 복제 신규 저장 삭제

기본 정보

구매 번호 P2408080020 판매 거래처 1000-0001 직영점 반품 구매 유형 일반구매주문 발주 일자 2024-08-09

구매 상태 확정 배송 요청 일자 2024-08-09 확정자

상세 정보

납품 창고 MAIN 아용아영명해배 자사 비고 수점 여부 Y 배송 주소 A000001677 아용아 영명해배

상세 주소 발주 금액 0.00 확정 발주 금액 0.00

Billing Strategy BS2407170001 test 판매 번호 판매 확정일자 판매처 비고

위탁 발주 번호

Excel

No.	선택	품목 코드	품목명	품목 클래스 코드	품목 클래스명	안전 재고	현재 재고	가용 재고	요청 수량	R-BOX	S-BOX
1	선택	Y0003	Y0003	1058	고양이우유	0	303	102	100	100	
2	선택	Y0002	Y0002			0	173	151	50	50	

© 2024, WITHWOKRS inc,

주요 화면 - 전략관리 - 적치전략

전략관리 - 적치전략

DEMOWORKS

공지사항

나의 설정

AD

캘린더

알림

한국어

위드웍스 데모 Admin

로그아웃

대시보드

현황 관리

기준 정보

주문 관리

전략 관리

주문 전략

적치 전략

할당 전략

웨이브 전략

자동화 전략

알림 전략

견적 관리

일정 관리

입고 관리

재고 조회

재고 관리

출고 관리

청구 관리

설정 관리

적치 전략

검색

조건 초기화

시작일

년-월-일

to

년-월-일

참고

유형

적치 전략

상세 목록

신규

저장

기본 정보

적치 전략 코드

적치전략 기본

참고

F010

IL_FG

상세 정보

우선순위

1

적용일

년-월-일

to

년-월-일

유형

사용 여부

Y

노트

No.

☐

상세 코드

상세 전략

노트

우선순위

사용 여부

1

☐

동일 품목

ASC

1

Y

2

☒

+ 로케이션 순서

ASC

2

Y

3

☒

+ LOC 적치 우선순위

ASC

3

Y

+

-

Excel

© 2024, WITHWOKRS inc,

주요 화면 – 전략관리 – 자동화전략

전략관리 – 자동화전략

WITHWORKS

공지사항

나의 설정

AD

한국어

위드웍스 데모 Admin

로그아웃

대시보드

현황 관리

기준 정보

주문 관리

전략 관리

주문 전략

적시 전략

할당 전략

웨이브 전략

자동화 전략

알림 전략

견적 관리

일정 관리

입고 관리

재고 조회

재고 관리

출고 관리

청구 관리

설정 관리

자동화 전략

참고 IL_FG

조회 저장

순서	실행 이벤트	실행 단위	실행 기준	실행 시간대	알림자속	Alarm	Mobile	EEmail	Calendar	알림대상	실행
1	주문전략 실행	Day	0	오후 10:02 ~ 오전 08:00	실행일 1회					Customer Service	
2	적시전략 실행	Day	0	오후 08:00 ~ 오전 06:00	실행일 1회					Warehouse Manager	
3	할당전략 실행	Day	0	오후 08:00 ~ 오전 06:00	실행일 1회					Warehouse Worker	
4	WAVE전략 실행	Day	0	오후 08:00 ~ 오전 06:00	실행일 1회					Customer Service	
5	유통기한관리 실행	Day	0	오후 08:00 ~ 오전 06:00	실행일 1회					System Support	
6	재고보충전략 실행	Day	0	오후 08:00 ~ 오전 06:00	실행일 1회					Admin	

Quick Menu

© 2024, WITHWOKRS inc,

주요 화면 - 전략관리 - 알림전략

전략관리 - 알림전략

WITHWORKS

공지사항

나의 설정

AD

24

한국어

위드웍스 데모 Admin

로그아웃

대시보드

현황 관리

기준 정보

주문 관리

전략 관리

주문 전략

적치 전략

할당 전략

웨이브 전략

자동화 전략

알림 전략

견적 관리

일정 관리

입고 관리

재고 조회

재고 관리

출고 관리

청구 관리

설정 관리

알림 전략

참고 IL_FG

추가

검색

저장

순서	이벤트	이벤트 상태	알림 시간대	알림	모바일	이메일	알림대상	실행
1	판매주문	등록	오전 09:00 ~ 오후 06:00	<input checked="" type="checkbox"/>	<input checked="" type="checkbox"/>	<input type="checkbox"/>	Order Management	<input checked="" type="checkbox"/>
2	판매주문	확정	오전 09:00 ~ 오후 06:00	<input checked="" type="checkbox"/>	<input type="checkbox"/>	<input type="checkbox"/>	Order Management	<input checked="" type="checkbox"/>
3	판매주문	마감	오전 09:00 ~ 오후 06:00	<input checked="" type="checkbox"/>	<input checked="" type="checkbox"/>	<input checked="" type="checkbox"/>	Order Management	<input checked="" type="checkbox"/>
4	구매주문	등록	오전 09:00 ~ 오후 06:00	<input checked="" type="checkbox"/>	<input type="checkbox"/>	<input type="checkbox"/>	Order Management	<input checked="" type="checkbox"/>
5	입고	확정	오전 09:00 ~ 오후 06:00	<input checked="" type="checkbox"/>	<input checked="" type="checkbox"/>	<input type="checkbox"/>	실행 담당자	<input checked="" type="checkbox"/>
6	출고	마감	오전 09:00 ~ 오후 06:00	<input checked="" type="checkbox"/>	<input type="checkbox"/>	<input type="checkbox"/>	실행 담당자	<input checked="" type="checkbox"/>
7	판매주문 반품	등록	오전 09:00 ~ 오후 06:00	<input checked="" type="checkbox"/>	<input type="checkbox"/>	<input checked="" type="checkbox"/>	Order Management	<input checked="" type="checkbox"/>
8	구매주문 반품	확정	오전 09:00 ~ 오후 06:00	<input checked="" type="checkbox"/>	<input type="checkbox"/>	<input type="checkbox"/>	Order Management	<input checked="" type="checkbox"/>
9	패킹	확정	오전 09:00 ~ 오후 06:00	<input checked="" type="checkbox"/>	<input checked="" type="checkbox"/>	<input type="checkbox"/>	Warehouse Manager	<input checked="" type="checkbox"/>
10	출고 상자	확정	오전 09:00 ~ 오후 06:00	<input checked="" type="checkbox"/>	<input type="checkbox"/>	<input type="checkbox"/>	Warehouse Manager	<input checked="" type="checkbox"/>

© 2024, WITHWOKRS inc,

주요 화면 - 일정관리 - 출고일정

WITHWORKS

공지사항

나의 설정

AD

한국어

위드웍스 데모Admin

로그아웃

대시보드

현황 관리

기준 정보

주문 관리

전략 관리

견적 관리

일정 관리

입고 일정

출고 일정

구매주문 일정

판매주문 일정

유통기한 만료

입고 관리

재고 조회

재고 관리

출고 관리

청구 관리

설정 관리

출고 일정

창고IL_FG

이전달

다음달

오늘

2024년 8월

일	월	화	수	목	금	토
28일	29일	30일	31일	1일	2일	3일
	출고전행건수:1	출고예정건수:78 출고전행건수:20	출고예정건수:9 출고완료건수:1			
4일	5일	6일	7일	8일	9일	10일
				출고완료건수:1	출고완료건수:1 출고전행건수:1	
11일	12일	13일	14일	15일	16일	17일

© 2024, WITHWOKRS inc,

주요 화면 - 입고관리 - 입고예정

WITHWORKS

공지사항

나의 설정

AD

한국어

위드웍스 데모 Admin

로그아웃

대시보드

현황 관리

기준 정보

주문 관리

전략 관리

견적 관리

일정 관리

입고 관리

입고 예정

입고 취소

입고 확정

적치

적치 취소

입고 마감

입고 현황

재고 조회

재고 관리

출고 관리

청구 관리

입고 예정

검색

조건 초기화

엑셀 업로드

입고 예정 일자

2024-03-01

to

2024-08-09

참고

입고 유형

입고 상태

입고 번호

입고 완료 일자

년-월-일

to

년-월-일

SR 번호

박스 태그 번호

품목

거래처

마감 여부

입고 목록

상세 목록

이력 목록

입고 예정서

ERP 입고 가져오기

신규

저장

기본 정보

SR 번호

입고 번호

R2408090004

입고 유형

기타 입고

입고 상태

신규

참고

V30

TX_Service Mate

출고 참고

입고 예정 일자

2024-08-09

입고 완료 일자

년-월-일

취소 요청

ERP 데이터 여부

ERP 실적 요청 여부

상세 정보

품목

상세

No.		박스 태그 번호	품목 코드	품목명	품목 클래스 코드	품목 클래스명	수량	입고 수량	미입고 수량	참조 번호	To Loc	비고
1	+		10120006700	PCB ASSY,IO_CPU(PLUS),LSLV-H10	550	INV	100				STAGED	
2	+		3931045900	GIMAC1000,NO,M485,5A,60Hz,AC/I	160	Digital Relay	45				STAGED	
3	+		2898152400	AN-13D3-13H M2D2D2AX AD1U0AL	060	ACB	200				STAGED	
4	+		0041033200	ABL1203b 1200A 60Hz EXP NEW	010	MCCB	135				STAGED	
5	+		P752410015101	SPS_80465	800	Switchgear	200				STAGED	

© 2024, WITHWOKRS inc.

주요 화면 - 입고관리 - 적치

WITHWORKS

공지사항

나의 설정

AD

한국어

위드웍스 데모 Admin

로그아웃

대시보드

현황 관리

기준 정보

주문 관리

전략 관리

견적 관리

일정 관리

입고 관리

입고 예정

입고 취소

입고 확정

적치

적치 취소

입고 마감

입고 현황

재고 조회

재고 관리

출고 관리

청구 관리

적치

검색 조건 초기화

입고 번호

참고

Location

입고 일자

SR 번호

박스 태그 번호

품목

적치 이동

No.	입고 코드	창고명	Location	팔레트	박스	품목 코드	품목명	품목 클래스 코드	품목 클래스명	입고 수량	미적치 수량	적치 수량	To Loc 코드
1		CA_FG	STAGE			64150008	INV,CONDUIT MODULE E(LSLV-S10X	550	550	1		1	K-24-1
2		IL_FG	STAGE			80573172315	PACKING ASS'Y,COIL ASS'Y,SHT,DC	050	050	50		50	B-27-1
3		TX_Service Material	STAGED			jijyun071803	jijyun071803	020	020	6		6	V-30
4		TX_Service Material	STAGED			SEJOING_ITEM_002	SEJOING_ITEM_002			7		7	V-30
5		IL_FG	STAGE			j07193	j07193	010	010	5		5	B-27-1

69 69

© 2024, WITHWOKRS inc,

주요 화면 – 재고조회

WITHWORKS

공지사항

나의 설정

AD

한국어

위드웍스 데모 Admin

로그아웃

대시보드

현황 관리

기준 정보

주문 관리

전략 관리

견적 관리

일정 관리

입고 관리

재고 조회

재고

입출고 이력

일제고현황

재고 레벨

재고 관리

출고 관리

청구 관리

설정 관리

재고

검색 조건 초기화

창고 Zone Location 품목 클래스

품목별 상세 정보

No.	Location 코드	품목 코드	품목명	품목 클래스 코드	품목 클래스명	창고 코드	총 재고	가용 재고	작업중 수량	입고 완료 일자	팔레트	박스	적재량
35	PICKTO	83611611006	SURGE UNIT,AS-2(EXP),AC100~125V,04	040	Mag S/W	FG10	1	0	1	2023-12-20		0000005771	
36	PICKTO	0627037063	BK63H 2P B6A 10kA 240VAC UL1077	015	MCB	FG10	10	0	10	2024-07-19		0000005770	
37	PICKTO	j07192	j07192	050	VCB	FG10	2	0	2	2024-07-16		0000005768	
38	PICKTO	76611176301	CABLE ASSY,FH5-60in,UTS800/I200	010	MCCB	FG10	1	0	1	2023-12-20		0000005744	
39	PICKTO	76611176301	CABLE ASSY,FH5-60in,UTS800/I200	010	MCCB	FG10	1	0	1	2023-12-20		0000005743	
40	PICKTO	22910001082	REACTOR,ACR,KDRB22L,OPEN(3%),TCI	550	INV	FG10	1	0	1	2024-06-04		0000005728	
41	PICKTO	1381013100	MC-65a AC120V 50/60Hz LUG 2a2b (M	040	Mag S/W	FG10	1	0	1	2024-03-29		0000005767	
42	PACKTO	0627037063	BK63H 2P B6A 10kA 240VAC UL1077	015	MCB	FG10	10	0	10	2023-12-20			
43	PACKTO	j07193	j07193	010	MCCB	FG10	10	0	10	2024-07-19			
44	PACKTO	j07192	j07192	050	VCB	FG10	1	0	1	2024-07-19		0000005755	
45	PACKTO	j07191	j07191	840	Transformer	FG10	100	0	100	2024-07-19		0000005754	
46	R-13-1	0627037063	BK63H 2P B6A 10kA 240VAC UL1077	015	MCB	FG10	9900	9900	0	2024-07-19			
47	PICKTO	jeonqbin003	jeonqbin003			FG10	40	0	40	2024-07-17		0000005750	
							16025	15553	404				

Excel Quick Menu

1 2 3 4 5 6 7 8 9 10 >>

© 2024, WITHWOKRS inc,

주요 화면 - 재고조회 - 재고레벨

WITHWORKS

공지사항

나의 설정

AD

한국어

위드웍스 데모 Admin

로그아웃

대시보드

현황 관리

기준 정보

주문 관리

전략 관리

견적 관리

일정 관리

입고 관리

재고 조회

재고

입출고 이력

일재고현황

재고 레벨

재고 관리

출고 관리

청구 관리

설정 관리

재고레벨

창고 IL_FG

제품명

조회

일괄 적용

순서	창고	제품명	재고 레벨	90일 출고횟수	90일 평균 출고 수량	평균 입고 배송일	안전 재고	현재 가용재고	적용
1	IL_FG	UTE100NT FTU 100A 2P LL UL	Monthly	0.2	1	3	10	8	적용
2	IL_FG	UTE100H FTU 30A 3P LL UL	Weekly	3.3	1	3	10	370	적용
3	IL_FG	UTS600NT FTU 600A 2P LL UL	Monthly	0.1	2	3	10	8	적용
4	IL_FG	GMCBU-1C-3 (AD)	Monthly	0.2	3.5	3	10	493	적용
5	IL_FG	MT-63 15A 3D LUG EXP (MT63-3D-15-L-E)	Monthly	0.1	2	3	10	1	적용
6	IL_FG	MT-63 55A 3H SCREW EXP (MT63-3H-55-S-E)	Monthly	0.1	1	3	10	29	적용
7	IL_FG	MC-65a AC120V 50/60Hz LUG 2a2b (Metasol) EXP (MC65A-30-22-K7-L-E)	Monthly	0.8	2.2	3	10	195	적용
8	IL_FG	REACTOR,ACR,KDRB22L,OPEN(3%),TCI	Monthly	0.3	1.7	3	10	1	적용
9	IL_FG	INV,CONDUIT MODULE E(LSLV-S100),DFRS-S100	Monthly	0.8	2.2	3	10	1033	적용
10	IL_FG	ADAPTOR,MINI,DC,DA-16HD,EXP	Monthly	0.1	1	3	10	14	적용

© 2024, WITHWOKRS inc,

주요 화면 - 재고관리 - 재고이동

WITHWORKS

공지사항

나의 설정

AD

한국어

위드웍스 데모 Admin

로그아웃

재고관리 - 재고이동

재고 이동

입고 일자: 년-월-일 to 년-월-일

참고:

Location:

품목:

검색

조건 초기화

재고 이동

재고 이동 이력

Excel

No.		창고 코드	Location	품목 코드	품목명	품목 클래스 코드	품목 클래스명	총 재고	가용 재고	작업중 수량	대상 수량	To Loc 코드	추천 Loc	입고 일자
251		FG10	D-13-6	83111173303	HANDLE(ACCE),EHX3-12,UTS400	010	MCCB	18	18	0	18	D-13-6	A-09-4	2024-03-0
252		FG10	D-13-6	83111173303	HANDLE(ACCE),EHX3-12,UTS400	010	MCCB	42	42	0	42	D-13-6	A-09-4	2023-12-2
253		FG10	D-07-5	83111175321	HANDLE(ACCE),COMO/FHX-S,UTE100	010	MCCB	33	33	0	33	D-07-5	A-11-2	2023-12-2
254		FG10	D-12-6	83111175321	HANDLE(ACCE),COMO/FHX-S,UTE100	010	MCCB	60	60	0	60	D-12-6	A-11-2	2023-12-2
255		FG10	D-10-5	83111175308	HANDLE(ACCE),EHVOC-12,UTE100	010	MCCB	53	53	0	53	D-10-5	A-03-2	2024-01-1
256		FG10	D-10-5	83111175308	HANDLE(ACCE),EHVOC-12,UTE100	010	MCCB	17	17	0	17	D-10-5	A-03-2	2024-01-0
257		FG10	D-12-6	83111175308	HANDLE(ACCE),EHVOC-12,UTE100	010	MCCB	52	52	0	52	D-12-6	A-03-2	2024-01-0
258		FG10	D-12-6	83111175308	HANDLE(ACCE),EHVOC-12,UTE100	010	MCCB	63	63	0	63	D-12-6	A-03-2	2024-04-0
259		FG10	D-12-6	83111175308	HANDLE(ACCE),EHVOC-12,UTE100	010	MCCB	35	35	0	35	D-12-6	A-03-2	2024-03-2
260		FG20	G-04-5	67310034PL	INV,LSLV0220H100-4COFN(PLUS)	550	INV	3	3	0	3	G-04-5	K-05-1	2023-12-1
261		FG20	K-05-1	67310034PL	INV,LSLV0220H100-4COFN(PLUS)	550	INV	1	1	0	1	K-05-1	K-05-1	2023-12-1
262		FG20	K-05-1	67310034PL	INV,LSLV0220H100-4COFN(PLUS)	550	INV	1	1	0	1	K-05-1	K-05-1	2024-01-0
263		FG10	D-10-6	83111175308	HANDLE(ACCE),EHVOC-12,UTE100	010	MCCB	150	150	0	150	D-10-6	A-03-2	2024-05-1
								1397	1397					

« < 1 2 3 4 5 6 7 8 9 10 > »

© 2024, WITHWOKRS inc,

주요 화면 - 출고관리 - 출고예정

WITHWORKS

공지사항

일반제품

AD

한국어

위드웍스 데모 Admin

로그아웃

대시보드

현황 관리

기준 정보

주문 관리

전략 관리

견적 관리

일정 관리

입고 관리

재고 조회

재고 관리

출고 관리

출고 예정

할당

피킹 관리

패킹 관리

패킹 이력

출고 확정/마감

출고 현황

미출고 현황

출고 예정

검색 조건 초기화 엑셀 업로드

출고 번호 판매 번호 고객 PO 번호 출고 예정 일자 2024-07-26 to 2024-08-09

창고 출고 유형 출고 상태 출고 완료 일자 년-월-일 to 년-월-일

품목 거래처

출고 목록 상세 목록 이력 목록 ERP 출고 가져오기 홀드 취소 신규 저장

기본 정보

출고 번호 SH2408090004 고객 PO 번호 출고 유형 영업주문 출고 출고 상태 출고마감

창고 FG10 IL_FG 입고 창고 출고 예정 일자 2024-08-09 출고 완료 일자 2024-08-09

거래처 SO-174237 GALCO INDUSTRIAL ELECTRONICS__CLU

거래처 주소 A000004316 GALCO INDUSTRIAL ELECTRONICS INC 상세 주소 1451 E Lincoln Ave, Madison Heights, MI 48071, US

직납처 주소 상세 주소

품목

상세 할당 미할당

Excel

No.	품목 코드	품목명	품목 클래스 코드	품목 클래스명	수량	할당 수량	피킹 수량	확정 수량
1	jeongbin004	jeongbin004			1000	1000	1000	1000
2	j07194	j07194			20	20	20	20
					1020	1020	1020	1020

© 2024, WITHWOKRS inc.

주요 화면 - 출고관리 - 할당

WITHWORKS

공지사항

일반제품

AD

한국어

위드웍스 데모 Admin

로그아웃

대시보드

현황 관리

기준 정보

주문 관리

전략 관리

견적 관리

일정 관리

입고 관리

재고 조회

재고 관리

출고 관리

출고 예정

할당

피킹 관리

패킹 관리

패킹 이력

출고 확정/마감

출고 현황

미출고 현황

할당

검색

조건 초기화

출고 번호

판매 번호

고객 PO 번호

출고 예정 일자

2024-07-01

to

2024-08-09

창고

출고 유형

출고 상태

출고 완료 일자

년-월-일

to

년-월-일

품목

거래처

WAVE 번호

출고 목록

상세 목록

토발 피킹 지시서

피킹 지시서

WAVE 생성

WAVE 수정

WAVE 삭제

Wave 실행

할당

No.	<input type="checkbox"/>	출고 상태	출고 번호	고객 PO 번호	판매 번호	출고 유형	창고 코드	거래처명	상세 주소	
88	<input type="checkbox"/>	신규	SH2407290005			기타 출고	FG10	GALCO INDUSTRIAL ELECTRONICS,		
89	<input type="checkbox"/>	신규	SH2407250003			영업주문 출고	FG10	SHERMCO INDUSTRIES, INC._CLU	DDDD, DD, CA 12345, US	
90	<input type="checkbox"/>	신규	SH2407240004			기타 출고	FG10	GALCO INDUSTRIAL ELECTRONICS,	1451 E Lincoln Ave, Madison Heights, MI 48071, US	
91	<input type="checkbox"/>	신규	SH2407230008			영업주문 출고	FG10	FUJI ELECTRIC CORP OF AMERICA,	9120 San Mateo Dr, Laredo, TX 78045, US	
92	<input type="checkbox"/>	신규	SH2407230005	925043	1700083465	영업주문 출고	FG10	POWER DESIGN INC._CLU	11600 NINTH STREET NORTH, ST PETERSBURG, FL 33	
93	<input type="checkbox"/>	신규	SH2407190004			기타 출고	FG10			
94	<input type="checkbox"/>	신규	SH2407170003			영업주문 출고	FG10	GALCO INDUSTRIAL ELECTRONICS,	1451 E Lincoln Ave, Madison Heights, MI 48071, US	
95	<input type="checkbox"/>	신규	SH2407090005			다른 창고간 이동	FG10		409 Technology Dr, Bastrop, TX 78602, US	
96	<input type="checkbox"/>	신규	SH2407090003			기타 출고	FG10		409 Technology Dr, Bastrop, TX 78602, US	
97	<input type="checkbox"/>	신규	SH2407080002			기타 출고	V30			

Excel

Menu

배

«

«

1

2

3

»

»

© 2024, WITHWOKRS inc,

주요 화면 - 출고관리 - 포장

WITHWORKS

공지사항

일반제품

AD

캘린더

알림

한국어

위드웍스 데모 Admin

로그아웃

대시보드

현황 관리

기준 정보

주문 관리

전략 관리

견적 관리

일정 관리

입고 관리

재고 조회

재고 관리

출고 관리

출고 예정

할당

피킹 관리

패킹 관리

패킹 이력

출고 확정/마감

출고 현황

미출고 현황

Packing & QC

패킹운송 작업

패킹 작업

팔레트 패킹

출고 번호

박스

8x5x4

8x5x4 (IN)

+

품목

바코드

시리얼 번호

저장

품목 목록

BOX001

총 수량 5

BOX002

총 수량 2

BOX003

총 수량 3

BOX004

총 수량 3

Quick Menu

© 2024, WITHWOKRS inc.

주요 화면 - 기타 - 헬프데스크

WITHWORKS Super Admin

관리자 헬프데스크

대시보드

사용자

실시간 대화

공지사항

사용자 문의

모니터링

알람 모니터링

로그아웃

헬프데스크

위드웍스 문의 등록 관련

관리자 헬프데스크

SP 번호

문의 상태

유형

등록일

년-월-일

to

년-월-일

등록자

제목

계정

선택

검색

조건 초기화

SP-78	접수	Shipping method 자동 변경 이슈		Lee, Andy S	LS ELECTRIC AME...	08/07/2024
SP-77	등록	대리점 거래처 등록 관련		김지선	콜로플라스트	08/06/2024
SP-76	종료	대리점 신규오더 등록 오류 현상	FREE	김지선	콜로플라스트	08/06/2024
SP-75	진행	최초 로그인 인증 이메일 전송실패	FREE	Chung, Chul Won	LS ELECTRIC AME...	08/03/2024
SP-74	접수	OLD-518 반려 건 처리 문의 - Follow up		An, Taehwan	LS ELECTRIC AME...	08/01/2024
SP-73	접수	OLD-520 Picking List 원본 출력 - Follow up		An, Taehwan	LS ELECTRIC AME...	07/31/2024
SP-72	등록	청구서 [96624] (BS,DIS,CPKR,3PL 금액오류		김지선	콜로플라스트	07/31/2024
SP-71	종료	콜로플라스트3PL 배송유형 수정 요청 및 비교 추가	FREE	김충만	콜로플라스트	07/30/2024
SP-70	종료	제품바코드 [96531] 입력 오류	FREE	이유림	콜로플라스트	07/29/2024

<<

<

1

2

3

4

5

6

7

8

9

10

>

>>

주요 화면 - 기타 - 모니터링

실시간 모니터링

위드웍스

에러 모니터링

종지 □

오늘 에러

7

처리

2

전체 미처리

12

에러 모니터링

Error[http://localhost/withworks/assets/js/swiper-bundle.min.js.map]
[DESKTOP-UM57ENU][web][http://localhost/withworks/assets/js/swiper-bundle.min.js.map]The route assets/js/swiper-bundle.min.js.map could not be found. 에러 발생 2024-08-19 11:43:16

Error[http://localhost/withworks/assets/js/plugins/feather.min.js.map]
[DESKTOP-UM57ENU][web][http://localhost/withworks/assets/js/plugins/feather.min.js.map]The route assets/js/plugins/feather.min.js.map could not be found. 에러 발생 2024-08-19 11:43:15

Error[http://localhost/withworks/assets/js/plugins/bootstrap.min.js.map]
[DESKTOP-UM57ENU][web][http://localhost/withworks/assets/js/plugins/bootstrap.min.js.map]The route assets/js/plugins/bootstrap.min.js.map could not be found. 에러 발생 2024-08-19 11:43:15

Error[http://localhost/withworks/assets/js/plugins/popper.min.js.map]
[DESKTOP-UM57ENU][web][http://localhost/withworks/assets/js/plugins/popper.min.js.map]The route assets/js/plugins/popper.min.js.map could not be found. 에러 발생 2024-08-19 11:43:15

Error[http://localhost/withworks/assets/js/swiper-bundle.min.js.map]
[DESKTOP-GVTRB20][web][http://localhost/withworks/assets/js/swiper-bundle.min.js.map]The route assets/js/swiper-bundle.min.js.map could not be found. 에러 발생 2024-08-19 11:43:12

Error[http://localhost/withworks/assets/js/plugins/bootstrap.min.js.map]
[DESKTOP-GVTRB20][web][http://localhost/withworks/assets/js/plugins/bootstrap.min.js.map]The route assets/js/plugins/bootstrap.min.js.map could not be found. 에러 발생 2024-08-19 11:43:11

Error[http://localhost/withworks/assets/js/plugins/popper.min.js.map]
[DESKTOP-GVTRB20][web][http://localhost/withworks/assets/js/plugins/popper.min.js.map]The route assets/js/plugins/popper.min.js.map could not be found. 에러 발생 2024-08-19 11:43:11

위드웍스

Alarm 모니터링

소리 □

종지 □

오늘 Alarm

4

정상 Alarm

4

비정상 Alarm

0

알림 모니터링

Alarm[로그파일명에 다운로드]
User[Gilberto Cenicerós] has downloaded the data file. 2024-08-19 11:43:35

Alarm[로그파일명:NCV3339993]
정상적으로 처리되었습니다. 2024-08-19 11:42:22

Alarm[로그파일명:SNP6375773]
정상적으로 처리되었습니다. 2024-08-19 11:42:22

Alarm[ITEM명에 다운로드]
User[진세종] 데이터를 다운로드 했습니다.. 2024-08-19 11:42:08

주요 화면 - 모바일

모바일

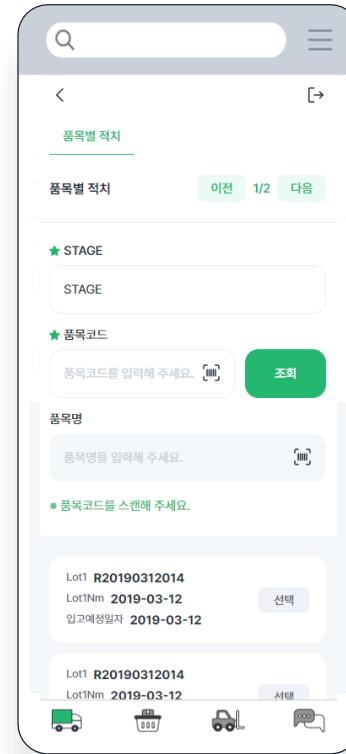
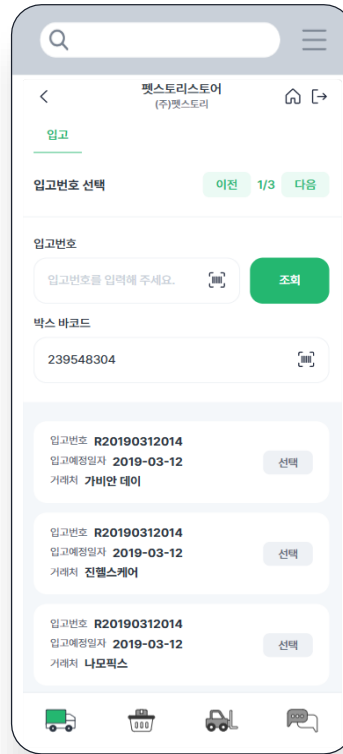
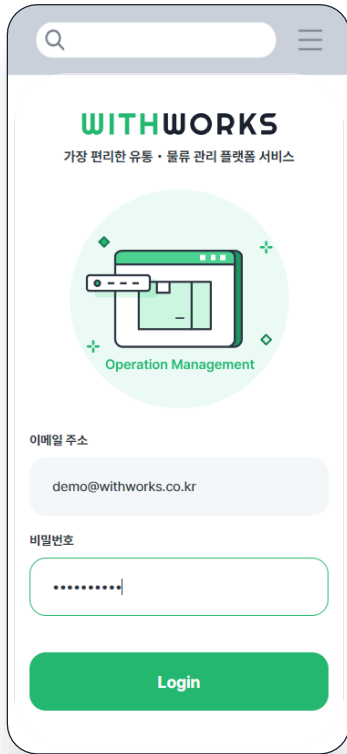

특장점

다국어



사용자 캘린더
일정 관리



실적 처리
ERP 연계
(Batch Job)



사용자
Time Zone
실현



사용자/헬프데스크
Chatting



Open API

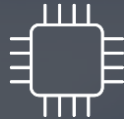

사용자별
프로세스



문의하기
등록



Event (완료, 취소 등) 시
자동 알림 발송
(WEB, Mobile, Email)



기능별 연결 구성
(Taskchain)



전략 관리 기능



고객 맞춤형
커스터마이징



WITHWORKS 중심의 Family Works

WITHWORKS 는 유통.물류업무 기능의 WITHWORKS 플랫폼을 중심으로, 역할로 구분하고 있는 Family Works로 물리적으로 분리 구성되어 있습니다.

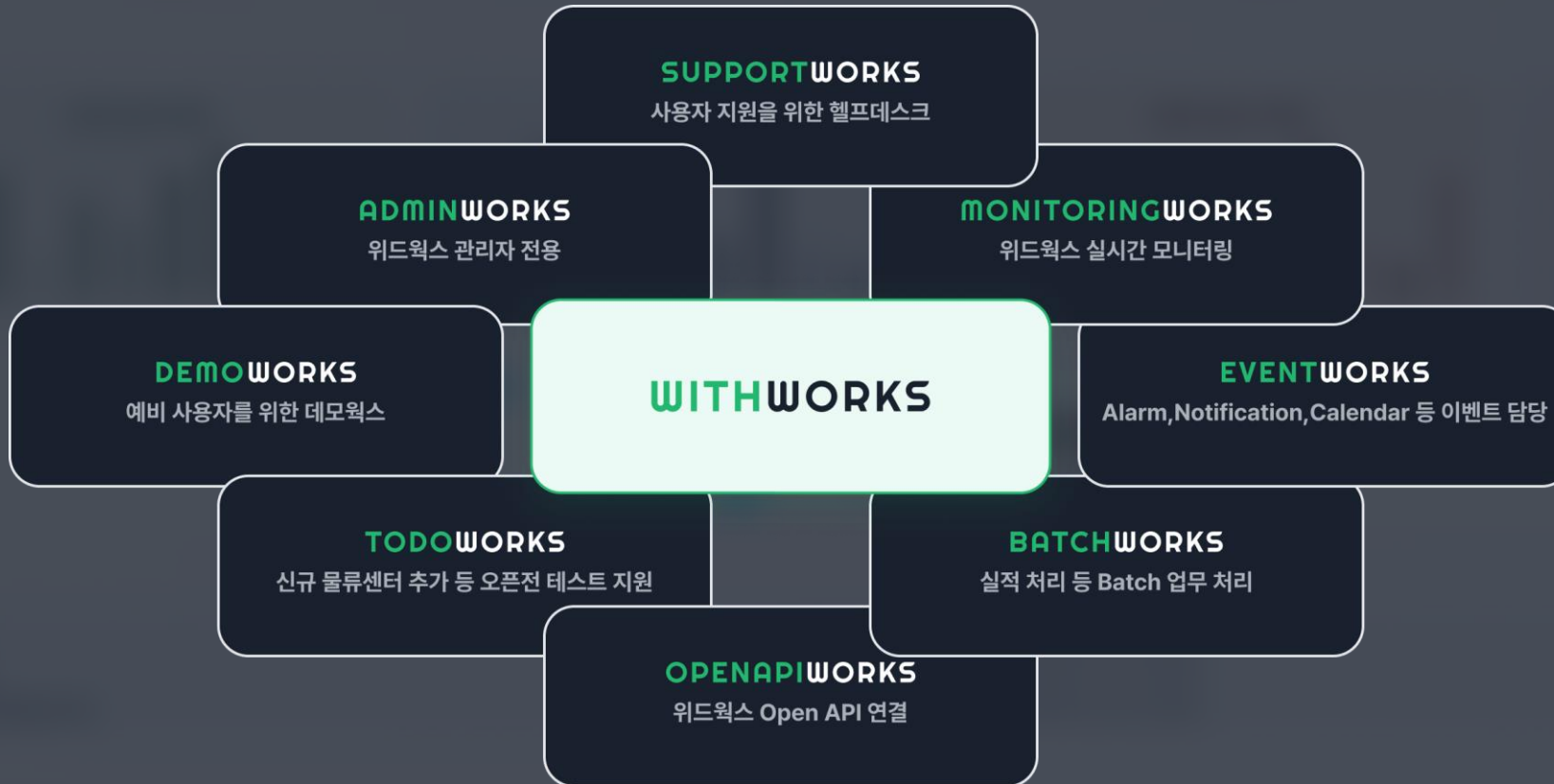

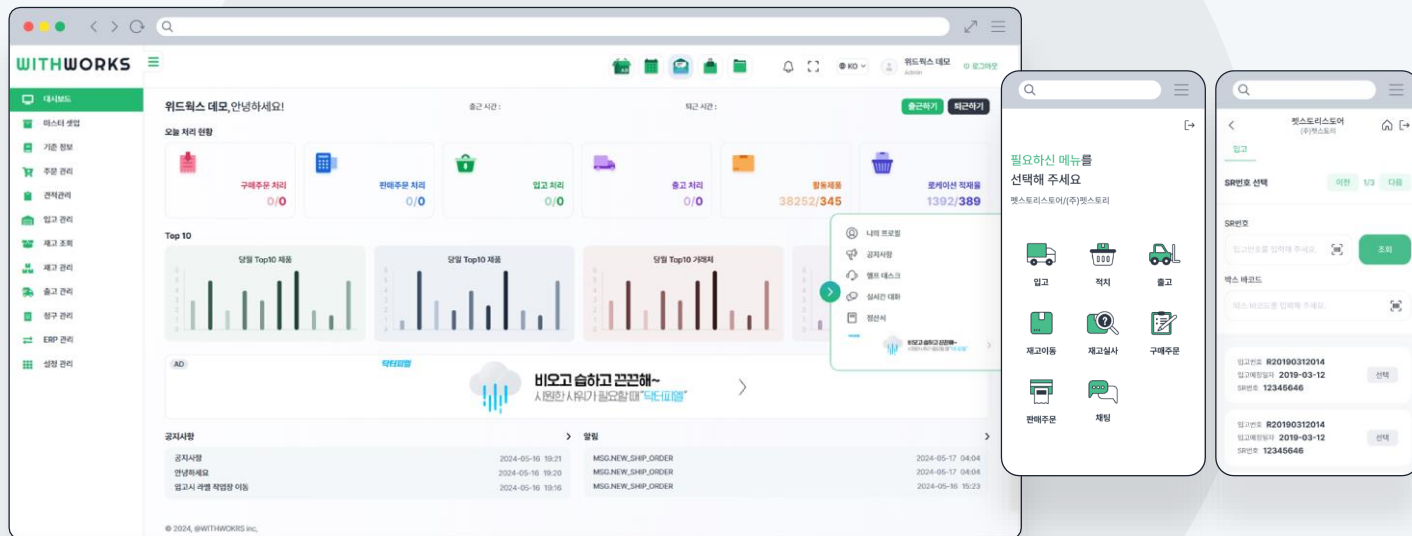

풀필먼트 플랫폼 위드웍스

지금까지 만나보지 못한 유통·물류 업무관리 플랫폼,
위드웍스에서 경험해보세요.

위드웍스 서비스 <https://www.withworks.com>
<https://www.withworks.co.kr>

위드웍스 데모 <https://www.demoworks.co.kr>

